

2
0
1
6

ทะเบียนมะเร็งระดับโรงพยาบาล พ.ศ. 2559

HOSPITAL-BASED CANCER REGISTRY



กรมการแพทย์
สถาบันมะเร็งแห่งชาติ



Vision with Action

สถาบันมะเร็งแห่งชาติ
กรมการแพทย์ กระทรวงสาธารณสุข

NATIONAL CANCER INSTITUTE
DEPARTMENT OF MEDICAL SERVICES
MINISTRY OF PUBLIC HEALTH
THAILAND

ISBN 978-616-11-3613-0

ทะเบียนมะเร็งระดับโรงพยาบาล พ.ศ. 2559

HOSPITAL-BASED CANCER REGISTRY 2016



หน่วยงานเจ้าของเรื่อง
กลุ่มงานเทคโนโลยีสารสนเทศ
สถาบันมะเร็งแห่งชาติ
โทรศัพท์ 0 2202 6800 ต่อ 2709
โทรสาร 0 2644 9109

Division-in-Charge
Information Technology Division
National Cancer Institute, THAILAND
Tel. +66 2202 6800 ext. 2709
Fax : +66 2644 9109



จัดพิมพ์โดย กลุ่มงานเทคโนโลยีสารสนเทศ
สถาบันมะเร็งแห่งชาติ
268/1 ถนนพระราม 6 เขตราชเทวี กรุงเทพฯ 10400
โทรศัพท์ 0 2202 6800 ต่อ 2709
โทรสาร 0 2644 9109

Published by Information Technology Division
National Cancer Institute,
268/1 Rama VI Road, Ratchathewi District,
Bangkok 10400, Thailand.
Tel. +66 2202 6800 ext. 2709
Fax: +66 2644 9109
<http://www.nci.go.th>

ปีที่จัดพิมพ์ 2561

Year 2018

ISBN 978-616-11-3613-0

พิมพ์ที่ บริษัท พรทรัพย์การพิมพ์ จำกัด
91/24 หมู่ 4 ซอยรามอินทรา 21 ถนนรามอินทรา
แขวงท่าแร้ง เขตบางเขน กรุงเทพฯ 10220
โทรศัพท์ 0 2970 8989, 0 2970 8473-4
โทรสาร 0 2970 8985

Published Pornsup Printing Co., LTD.
91/24 Moo 4 Soi Ramintra 21 Ramintra Road
Tharaeng, Bang Khen District, Bangkok 10220
Tel. +66 2970 8989, +66 2970 8473-4
Fax. +66 2970 8985

คำนำ

สถาบันมะเร็งแห่งชาติ จัดทำทะเบียนมะเร็งระดับโรงพยาบาลมาตั้งแต่ พ.ศ. 2528 จนถึงปัจจุบัน เป็นปีที่ 32 โดยได้ทำการรวบรวมข้อมูลและจัดทำรายงานทะเบียนมะเร็ง เพื่อให้ทราบถึงจำนวนผู้ป่วยโรคมะเร็งในแต่ละปี วิธีวินิจฉัยโรคมะเร็ง ชนิดของโรคมะเร็งที่พบบ่อย ระยะของโรคมะเร็ง และวิธีการรักษาโรคมะเร็ง ซึ่งการจัดเก็บข้อมูลผู้ป่วยโรคมะเร็งนั้น จะจัดเก็บข้อมูลผู้ป่วยโรคมะเร็งรายใหม่ทุกคนที่มีหลักฐานสนับสนุนการวินิจฉัยว่าเป็นโรคมะเร็งปรากฏอยู่ในที่ใดที่หนึ่งของเวชระเบียน โดยไม่นับรวมผู้ป่วยที่มีผลการตรวจทางพยาธิวิทยาระบุว่าเป็น In situ และต้องได้รับการขึ้นทะเบียน ระหว่างวันที่ 1 มกราคม ถึง 31 ธันวาคมของทุกปี ในการรวบรวม วิเคราะห์ ประมวลผลข้อมูลนั้นเป็นไปอย่างถูกต้องตามระเบียบวิธีการทางสถิติ และตรวจสอบคุณภาพด้วยผู้เชี่ยวชาญ รายงานสถิติเล่มนี้จึงมีความถูกต้อง ครบถ้วน สมบูรณ์ เชื่อถือได้

คณะผู้จัดทำหวังเป็นอย่างยิ่งว่า รายงานทะเบียนมะเร็งฉบับนี้จะเป็นประโยชน์ในด้านบริหาร บริการ และวิชาการ แก่นักบริหาร นักวิชาการ แพทย์ พยาบาล และผู้สนใจทั่วไป รวมถึงเป็นแหล่งข้อมูลอ้างอิงในการศึกษาวิจัยด้านโรคมะเร็งระดับโรงพยาบาลต่อไป

คณะทำงานหน่วยทะเบียนมะเร็งระดับโรงพยาบาล
กลุ่มงานเทคโนโลยีสารสนเทศ
สถาบันมะเร็งแห่งชาติ

รายชื่อผู้จัดทำ

ที่ปรึกษา	1. นายวีรุฒิ	อิมสำราญ	ผู้อำนวยการสถาบันมะเร็งแห่งชาติ
	2. นายอาคม	ชัยวีระวัฒน์	รองผู้อำนวยการด้านการแพทย์
บรรณาธิการ	1. นางสาวศุภิพร	แสงกระจ่าง	นักวิทยาศาสตร์การแพทย์เชี่ยวชาญ ด้านการวิจัย
	2. นายปิยวัฒน์	เลาวหุदानนท์	นายแพทย์ชำนาญการพิเศษ ด้านเวชกรรมสาขามะเร็งนรีเวช
	3. นายเอกภพ	แสงอรียวนิช	นายแพทย์ชำนาญการพิเศษ ด้านเวชกรรมสาขาโสต ศอ นาสิก
	4. นางสาววทีนันท	เพชรฤทธิ์	นักวิชาการสถิติชำนาญการ
คณะทำงาน	1. นางอรพิน	พวกแก้ว	เจ้าพนักงานเวชสถิติชำนาญงาน
	2. นางสาวสงบ	เสริมนา	นักวิชาการสถิติปฏิบัติการ
	3. นางสาวเจนจิรา	แก้วยศ	เจ้าพนักงานเวชสถิติชำนาญงาน
	4. นางสาวเนตรทิพย์	ทิพย์บุตร	นักจัดการงานทั่วไป
	5. นางสาวกรรณิการ์	บุญรอดสำราญ	เจ้าพนักงานเวชสถิติชำนาญงาน
	6. นางปิยมณฑ	เซาว์จตุพัฒน์	เจ้าพนักงานเวชสถิติชำนาญงาน

คำปรารภ

รายงานทะเบียนมะเร็งระดับโรงพยาบาล (Hospital-based Cancer Registry) ฉบับนี้ เป็นฉบับที่ 32 ของสถาบันมะเร็งแห่งชาติ ซึ่งแสดงข้อมูลผู้ป่วยโรคมะเร็งรายใหม่ที่ได้รับบริการตรวจวินิจฉัยและรักษาที่สถาบันมะเร็งแห่งชาติ ในระหว่างวันที่ 1 มกราคม 2559 ถึง 31 ธันวาคม 2559 จากรายงานทะเบียนมะเร็งนั้น จะเห็นสถิติการเกิดโรค การวินิจฉัย การรักษา การแพร่กระจายและแนวโน้มการเกิดโรค เป็นต้น ซึ่งเปรียบเสมือนกระจกที่สะท้อนให้เราคิดแผนงาน หรือโครงการรณรงค์ป้องกันโรคมะเร็ง ตลอดจนสามารถนำข้อมูลเหล่านี้ไปใช้ในการวางแผนการบริหารโรงพยาบาล และเป็นข้อมูลพื้นฐานในการศึกษาวิจัยด้านโรคมะเร็งระดับโรงพยาบาล ทั้งยังเผยแพร่ให้กับผู้สนใจทั่วไปนำไปใช้ประโยชน์อีกต่อไปด้วย

สุดท้ายนี้ขอขอบคุณผู้มีส่วนเกี่ยวข้องทุกท่านที่ได้ร่วมจัดทำรายงานทะเบียนมะเร็งระดับโรงพยาบาล (Hospital-based Cancer Registry) ฉบับนี้



(วีรฤติ อิมสำราญ)

ผู้อำนวยการสถาบันมะเร็งแห่งชาติ

สารบัญ

	หน้า
คำนำ _____	iii
คำปรารภ _____	v
สารบัญแผนภูมิ _____	vii
สารบัญตาราง _____	ix
จำนวนผู้ป่วยมะเร็งรายใหม่ พ.ศ. 2559 _____	xvii
ขั้นตอนการจัดทำทะเบียนมะเร็งระดับโรงพยาบาล สถาบันมะเร็งแห่งชาติ _____	xx
มะเร็ง 10 อันดับแรก _____	31

สารบัญแผนภูมิ

	หน้า
แผนภูมิ 1	แนวโน้มจำนวนผู้ป่วยรายใหม่ที่มาใช้บริการ พ.ศ. 2550 – 2559 _____ 1
แผนภูมิ 2	แนวโน้มจำนวนผู้ป่วยมะเร็งรายใหม่ที่มาใช้บริการ จำแนกตามเพศ พ.ศ. 2550 – 2559 ____ 2
แผนภูมิ 3	จำนวนผู้ป่วยมะเร็งรายใหม่ จำแนกตามช่วงอายุ พ.ศ. 2559 _____ 4
แผนภูมิ 4	จำนวนผู้ป่วยมะเร็งรายใหม่ 5 อันดับแรก จำแนกตามช่วงอายุในเพศชาย พ.ศ. 2559 _____ 7
แผนภูมิ 5	จำนวนผู้ป่วยมะเร็งรายใหม่ 5 อันดับแรก จำแนกตามช่วงอายุในเพศหญิง พ.ศ. 2559 _____ 7
แผนภูมิ 6	ร้อยละของผู้ป่วยมะเร็งรายใหม่ 10 อันดับแรก จำแนกตามระยะของโรค พ.ศ. 2559 _____ 29
แผนภูมิ 7	ร้อยละของผู้ป่วยมะเร็งรายใหม่ จำแนกตามเขตบริการสุขภาพ พ.ศ. 2559 _____ 54

List of Figures

	Page
Figure 1 Trend of number of all new patients: 2007 – 2016 _____	1
Figure 2 Trend of number of all new cancer patients by sex: 2007 – 2016 _____	2
Figure 3 Number of new cancer patient by age group: 2016 _____	4
Figure 4 The leading site of new cancer patient by sex in male: 2016 _____	7
Figure 5 The leading site of new cancer patient by sex in female: 2016 _____	7
Figure 6 Percent of the leading site of new cancer patient by stage: 2016 _____	29
Figure 7 Percent of new cancer patient by health service network: 2016 _____	54

สารบัญตาราง

	หน้า
ตาราง 1	จำนวนผู้ป่วยรายใหม่ที่มาใช้บริการ พ.ศ. 2559 _____ 1
ตาราง 2	จำนวนผู้ป่วยรายใหม่ที่มาใช้บริการ พ.ศ. 2550 – 2559 _____ 1
ตาราง 3	จำนวนผู้ป่วยมะเร็งรายใหม่ 15 อันดับแรก จำแนกตามเพศ พ.ศ. 2559 _____ 2
ตาราง 4	จำนวนผู้ป่วยมะเร็งรายใหม่ 15 อันดับแรกในเพศชาย พ.ศ. 2559 _____ 3
ตาราง 5	จำนวนผู้ป่วยมะเร็งรายใหม่ 15 อันดับแรกในเพศหญิง พ.ศ. 2559 _____ 3
ตาราง 6	จำนวนผู้ป่วยมะเร็งรายใหม่ จำแนกตามกลุ่มอายุและเพศ พ.ศ. 2559 _____ 4
ตาราง 7	จำนวนผู้ป่วยมะเร็งรายใหม่ จำแนกตามกลุ่มอายุและตำแหน่งอวัยวะในเพศชาย พ.ศ. 2559 _____ 5
ตาราง 8	จำนวนผู้ป่วยมะเร็งรายใหม่ จำแนกตามกลุ่มอายุและตำแหน่งอวัยวะในเพศหญิง พ.ศ. 2559 _____ 6
ตาราง 9	จำนวนผู้ป่วยมะเร็งรายใหม่ จำแนกตามรหัสสถานฐานวิทยาและเพศ พ.ศ. 2559 _____ 8
ตาราง 10	จำนวนผู้ป่วยมะเร็งรายใหม่ จำแนกตามวิถีวินิจฉัยและเพศ พ.ศ. 2559 _____ 23
ตาราง 11	จำนวนผู้ป่วยมะเร็งรายใหม่ จำแนกตามเกรดและเพศ พ.ศ. 2559 _____ 23
ตาราง 12	จำนวนผู้ป่วยมะเร็งรายใหม่ จำแนกตามระยะของโรคและเพศ พ.ศ. 2559 _____ 24
ตาราง 13	จำนวนผู้ป่วยมะเร็งรายใหม่ จำแนกตามการขยายตัวของโรคและเพศ พ.ศ. 2559 _____ 24
ตาราง 14	จำนวนผู้ป่วยมะเร็งรายใหม่ จำแนกตามการแพร่กระจายและเพศ พ.ศ. 2559 _____ 24
ตาราง 15	จำนวนผู้ป่วยมะเร็งรายใหม่ จำแนกตามรูปแบบการรักษาและเพศ พ.ศ. 2559 _____ 25
ตาราง 16	จำนวนผู้ป่วยมะเร็งรายใหม่ จำแนกตามระยะของโรคและกลุ่มอายุ พ.ศ. 2559 _____ 25
ตาราง 17	จำนวนผู้ป่วยมะเร็งรายใหม่ จำแนกตามระยะของโรคและเพศ พ.ศ. 2559 _____ 26
ตาราง 18	จำนวนผู้ป่วยมะเร็งเรื้อรังรายใหม่ จำแนกตามวิถีวินิจฉัยและเพศ พ.ศ. 2559 _____ 32
ตาราง 19	จำนวนผู้ป่วยมะเร็งเรื้อรังรายใหม่ จำแนกตามเกรดและเพศ พ.ศ. 2559 _____ 32
ตาราง 20	จำนวนผู้ป่วยมะเร็งเรื้อรังรายใหม่ จำแนกตามระยะของโรคและเพศ พ.ศ. 2559 _____ 32
ตาราง 21	จำนวนผู้ป่วยมะเร็งเรื้อรังรายใหม่ จำแนกตามการขยายตัวของโรคและเพศ พ.ศ. 2559 _____ 33
ตาราง 22	จำนวนผู้ป่วยมะเร็งเรื้อรังรายใหม่ จำแนกตามการแพร่กระจายและเพศ พ.ศ. 2559 _____ 33
ตาราง 23	จำนวนผู้ป่วยมะเร็งเรื้อรังรายใหม่ จำแนกตามรูปแบบการรักษาและเพศ พ.ศ. 2559 _____ 33
ตาราง 24	จำนวนผู้ป่วยมะเร็งเรื้อรังและท่อน้ำดีรายใหม่ จำแนกตามวิถีวินิจฉัยและเพศ พ.ศ. 2559 _____ 35
ตาราง 25	จำนวนผู้ป่วยมะเร็งเรื้อรังและท่อน้ำดีรายใหม่ จำแนกตามเกรดและเพศ พ.ศ. 2559 _____ 35
ตาราง 26	จำนวนผู้ป่วยมะเร็งเรื้อรังและท่อน้ำดีรายใหม่ จำแนกตามระยะของโรคและเพศ พ.ศ. 2559 _____ 35
ตาราง 27	จำนวนผู้ป่วยมะเร็งเรื้อรังและท่อน้ำดีรายใหม่ จำแนกตามการขยายตัวของโรคและเพศ พ.ศ. 2559 _____ 36
ตาราง 28	จำนวนผู้ป่วยมะเร็งเรื้อรังและท่อน้ำดีรายใหม่ จำแนกตามการแพร่กระจายและเพศ พ.ศ. 2559 _____ 36
ตาราง 29	จำนวนผู้ป่วยมะเร็งเรื้อรังและท่อน้ำดีรายใหม่ จำแนกตามรูปแบบการรักษาและเพศ พ.ศ. 2559 _____ 36

สารบัญตาราง (ต่อ)

		หน้า
ตาราง 88	จำนวนผู้ป่วยมะเร็งรายใหม่ จำแนกตามเขตบริการสุขภาพที่ 9 และเพศ พ.ศ. 2559	65
ตาราง 89	จำนวนผู้ป่วยมะเร็งรายใหม่ จำแนกตามเขตบริการสุขภาพที่ 10 และเพศ พ.ศ. 2559	66
ตาราง 90	จำนวนผู้ป่วยมะเร็งรายใหม่ จำแนกตามเขตบริการสุขภาพที่ 11 และเพศ พ.ศ. 2559	67
ตาราง 91	จำนวนผู้ป่วยมะเร็งรายใหม่ จำแนกตามเขตบริการสุขภาพที่ 12 และเพศ พ.ศ. 2559	68
ตาราง 92	จำนวนผู้ป่วยมะเร็งรายใหม่ จำแนกตามกรุงเทพมหานครและเพศ พ.ศ. 2559	69
ตาราง 93	จำนวนผู้ป่วยมะเร็งรายใหม่ จำแนกตามกรุงเทพมหานคร ชาวต่างชาติและเพศ พ.ศ. 2559	70

List of Tables

	Page
Table 1 Number of all new patients: 2016_____	1
Table 2 Number of all new patients : 2007 – 2016_____	1
Table 3 The leading site of new cancer patient by sex: 2016_____	2
Table 4 The leading site of new cancer patient in male: 2016_____	3
Table 5 The leading site of new cancer patient in female: 2016 _____	3
Table 6 Number of new cancer patient by age group and sex: 2016_____	4
Table 7 Number of new cancer patient by age group and site in male: 2016_____	5
Table 8 Number of new cancer patient by age group and site in female: 2016_____	6
Table 9 Number of new cancer patient by morphology and sex: 2016_____	8
Table 10 Number of new cancer patient by diagnosis and sex: 2016_____	23
Table 11 Number of new cancer patient by grade and sex: 2016_____	23
Table 12 Number of new cancer patient by stage and sex: 2016_____	24
Table 13 Number of new cancer patient by extend and sex: 2016_____	24
Table 14 Number of new cancer patient by metastasis and sex: 2016_____	24
Table 15 Number of new cancer patient by treatment and sex: 2016_____	25
Table 16 Number of new cancer patient by stage and age group: 2016_____	25
Table 17 Number of new cancer patient by stage and sex: 2016_____	26
Table 18 Number of new breast cancer patient by diagnosis and sex: 2016_____	32
Table 19 Number of new breast cancer patient by grade and sex: 2016_____	32
Table 20 Number of new breast cancer patient by stage and sex: 2016_____	32
Table 21 Number of new breast cancer patient by extend and sex: 2016_____	33
Table 22 Number of new breast cancer patient by metastasis and sex: 2016_____	33
Table 23 Number of new breast cancer patient by treatment and sex: 2016_____	33
Table 24 Number of new liver & Intrahepatic bile ducts cancer patient by diagnosis and sex: 2016_____	35
Table 25 Number of new liver & Intrahepatic bile ducts cancer patient by grade and sex: 2016_____	35
Table 26 Number of new liver & Intrahepatic bile ducts cancer patient by stage and sex: 2016_____	35
Table 27 Number of new liver & Intrahepatic bile ducts cancer patient by extend and sex: 2016_____	36

List of Tables (cont'd)

	Page
Table 28	Number of new liver & Intrahepatic bile ducts cancer patient by metastasis and sex: 2016 _____ 36
Table 29	Number of new liver & Intrahepatic bile ducts cancer patient by treatment and sex: 2016 _____ 36
Table 30	Number of new colon & rectum cancer patient by diagnosis and sex: 2016 ____ 37
Table 31	Number of new colon & rectum cancer patient by grade and sex: 2016 _____ 37
Table 32	Number of new colon & rectum cancer patient by stage and sex: 2016 _____ 37
Table 33	Number of new colon & rectum cancer patient by extend and sex: 2016 ____ 38
Table 34	Number of new colon & rectum cancer patient by metastasis and sex: 2016__ 38
Table 35	Number of new colon & rectum cancer patient by treatment and sex: 2016 __ 38
Table 36	Number of new trachea, bronchus & lung cancer patient by diagnosis and sex: 2016 _____ 39
Table 37	Number of new trachea, bronchus & lung cancer patient by grade and sex: 2016 _____ 39
Table 38	Number of new trachea, bronchus & lung cancer patient by stage and sex: 2016 _____ 39
Table 39	Number of new trachea, bronchus & lung cancer patient by extend and sex: 2016 _____ 40
Table 40	Number of new trachea, bronchus & lung cancer patient by metastasis and sex: 2016 _____ 40
Table 41	Number of new trachea, bronchus & lung cancer patient by treatment and sex: 2016 _____ 40
Table 42	Number of new cervix uteri cancer patient by diagnosis and sex: 2016 _____ 42
Table 43	Number of new cervix uteri cancer patient by grade and sex: 2016 _____ 42
Table 44	Number of new cervix uteri cancer patient by stage and sex: 2016 _____ 42
Table 45	Number of new cervix uteri cancer patient by extend and sex: 2016 _____ 43
Table 46	Number of new cervix uteri cancer patient by metastasis and sex: 2016 _____ 43
Table 47	Number of new cervix uteri cancer patient by treatment and sex: 2016 _____ 43
Table 48	Number of new lip & oral cavity cancer patient by diagnosis and sex: 2016 ____ 44
Table 49	Number of new lip & oral cavity cancer patient by grade and sex: 2016 _____ 44
Table 50	Number of new lip & oral cavity cancer patient by stage and sex: 2016 _____ 44
Table 51	Number of new lip & oral cavity cancer patient by extend and sex: 2016 _____ 45

List of Tables (cont'd)

	Page
Table 52 Number of new lip & oral cavity cancer patient by metastasis and sex: 2016	45
Table 53 Number of new lip & oral cavity cancer patient by treatment and sex: 2016	45
Table 54 Number of new corpus uteri cancer patient by diagnosis and sex: 2016	46
Table 55 Number of new corpus uteri cancer patient by grade and sex: 2016	46
Table 56 Number of new corpus uteri cancer patient by stage and sex: 2016	46
Table 57 Number of new corpus uteri cancer patient by extend and sex: 2016	47
Table 58 Number of new corpus uteri cancer patient by metastasis and sex: 2016	47
Table 59 Number of new corpus uteri cancer patient by treatment and sex: 2016	47
Table 60 Number of new ovarian cancer patient by diagnosis and sex: 2016	48
Table 61 Number of new ovarian cancer patient by grade and sex: 2016	48
Table 62 Number of new ovarian cancer patient by stage and sex: 2016	48
Table 63 Number of new ovarian cancer patient by extend and sex: 2016	49
Table 64 Number of new ovarian cancer patient by metastasis and sex: 2016	49
Table 65 Number of new ovarian cancer patient by treatment and sex: 2016	49
Table 66 Number of new prostate gland cancer patient by diagnosis and sex: 2016	50
Table 67 Number of new prostate gland cancer patient by grade and sex: 2016	50
Table 68 Number of new prostate gland cancer patient by stage and sex: 2016	50
Table 69 Number of new prostate gland cancer patient by extend and sex: 2016	51
Table 70 Number of new prostate gland cancer patient by metastasis and sex: 2016	51
Table 71 Number of new prostate gland cancer patient by treatment and sex: 2016	51
Table 72 Number of new non-hodgkin's lymphoma cancer patient by diagnosis and sex: 2016	52
Table 73 Number of new non-hodgkin's lymphoma cancer patient by grade and sex: 2016	52
Table 74 Number of new non-hodgkin's lymphoma cancer patient by stage and sex: 2016	52
Table 75 Number of new non-hodgkin's lymphoma cancer patient by extend and sex: 2016	53
Table 76 Number of new non-hodgkin's lymphoma cancer patient by metastasis and sex: 2016	53
Table 77 Number of new non-hodgkin's lymphoma cancer patient by treatment and sex: 2016	53

List of Tables (cont'd)

	Page
Table 78 Number of new cancer patient by health service network and sex: 2016_____	54
Table 79 The leading site of new cancer patient by health service network and sex: 2016_____	55
Table 80 Number of new cancer patient by health service network 1 and sex: 2016_____	57
Table 81 Number of new cancer patient by health service network 2 and sex: 2016_____	58
Table 82 Number of new cancer patient by health service network 3 and sex: 2016_____	59
Table 83 Number of new cancer patient by health service network 4 and sex: 2016_____	60
Table 84 Number of new cancer patient by health service network 5 and sex: 2016_____	61
Table 85 Number of new cancer patient by health service network 6 and sex: 2016_____	62
Table 86 Number of new cancer patient by health service network 7 and sex: 2016_____	63
Table 87 Number of new cancer patient by health service network 8 and sex: 2016_____	64
Table 88 Number of new cancer patient by health service network 9 and sex: 2016_____	65
Table 89 Number of new cancer patient by health service network 10 and sex: 2016_____	66
Table 90 Number of new cancer patient by health service network 11 and sex: 2016_____	67
Table 91 Number of new cancer patient by health service network 12 and sex: 2016_____	68
Table 92 Number of new cancer patient by Bangkok and sex: 2016_____	69
Table 93 Number of new cancer patient by Bangkok, foreigner and sex: 2016_____	70

จำนวนผู้ป่วยมะเร็งรายใหม่ พ.ศ.2559
 Number of New Cancer Patient : 2016

The leading site of new cancer patient: 2016

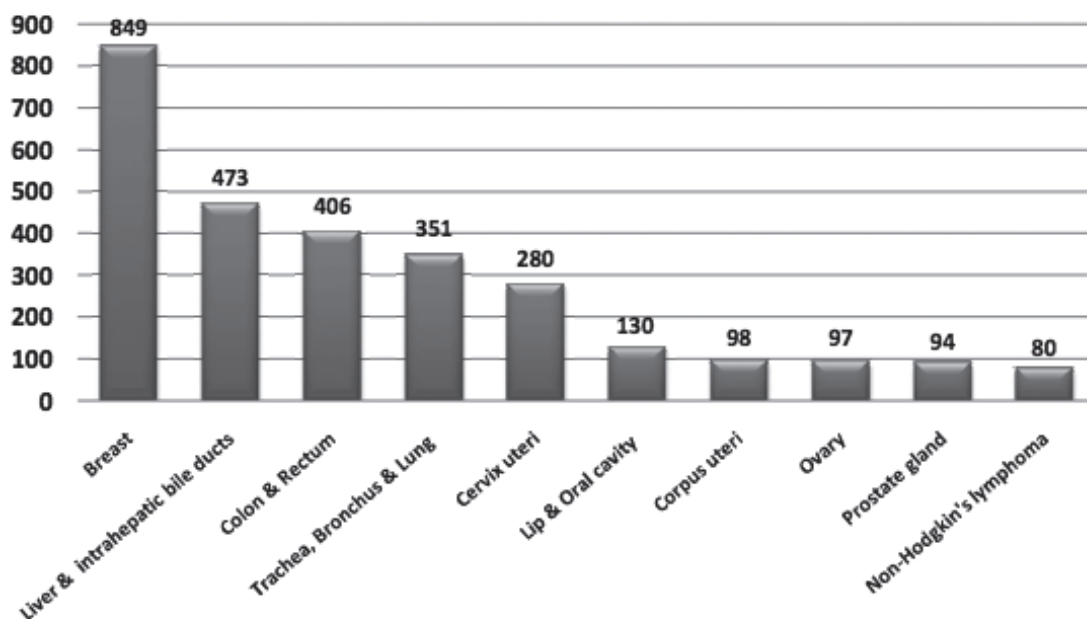

The leading site of new cancer patient in male: 2016

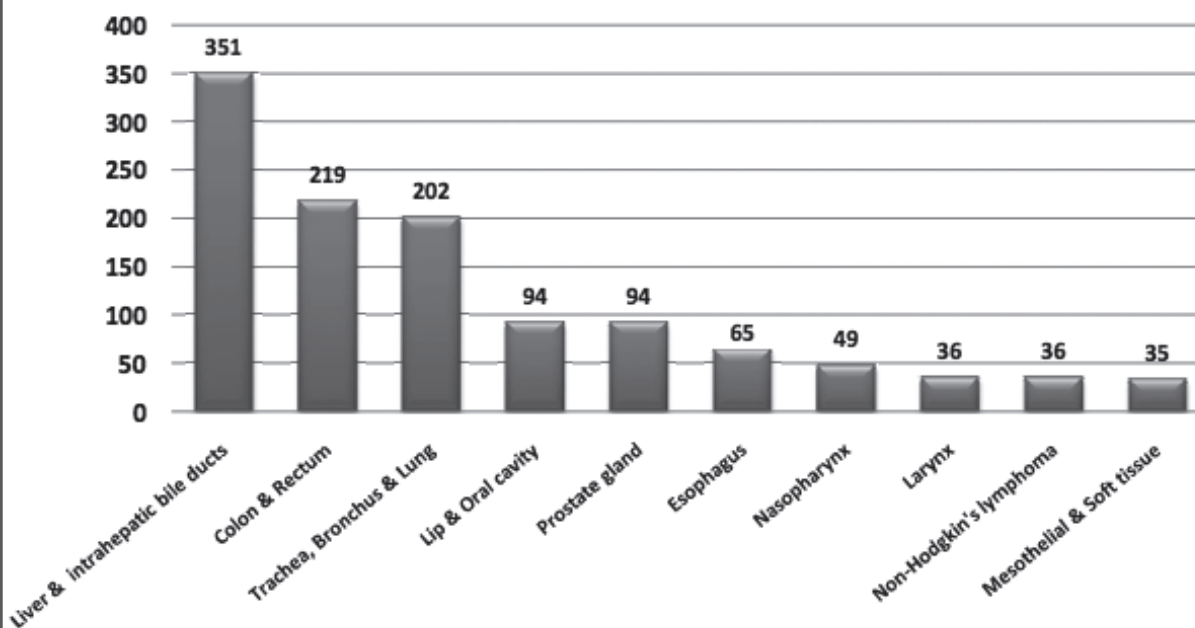

จำนวนผู้ป่วยมะเร็งรายใหม่ พ.ศ.2559

Number of New Cancer Patient : 2016

The leading site of new cancer patient in female: 2016

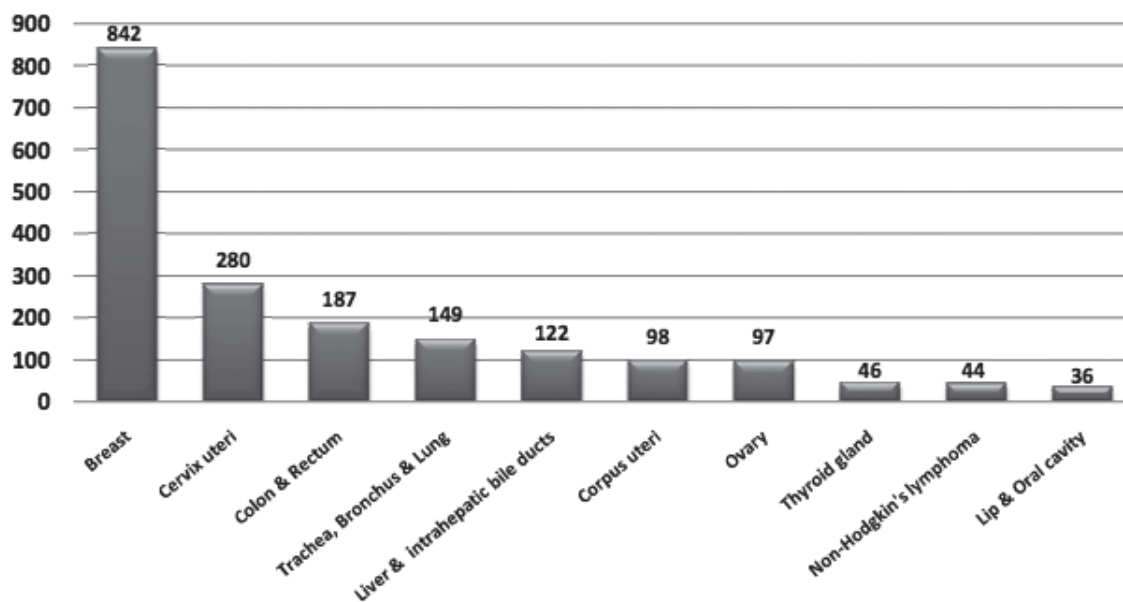

Number of new cancer patient by stage: 2016

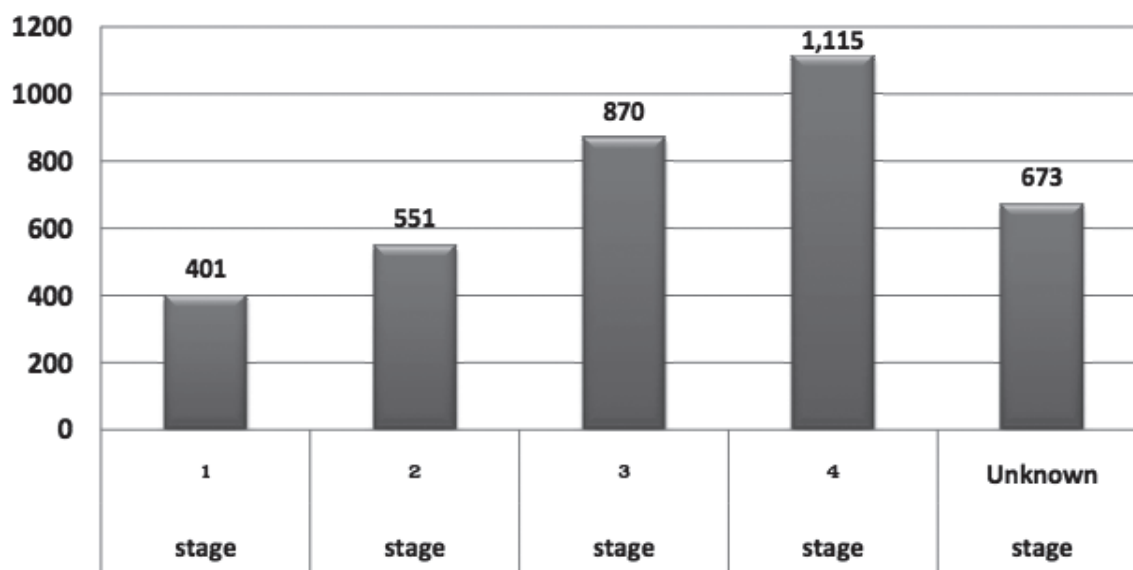

จำนวนผู้ป่วยมะเร็งรายใหม่ พ.ศ.2559

Number of New Cancer Patient : 2016

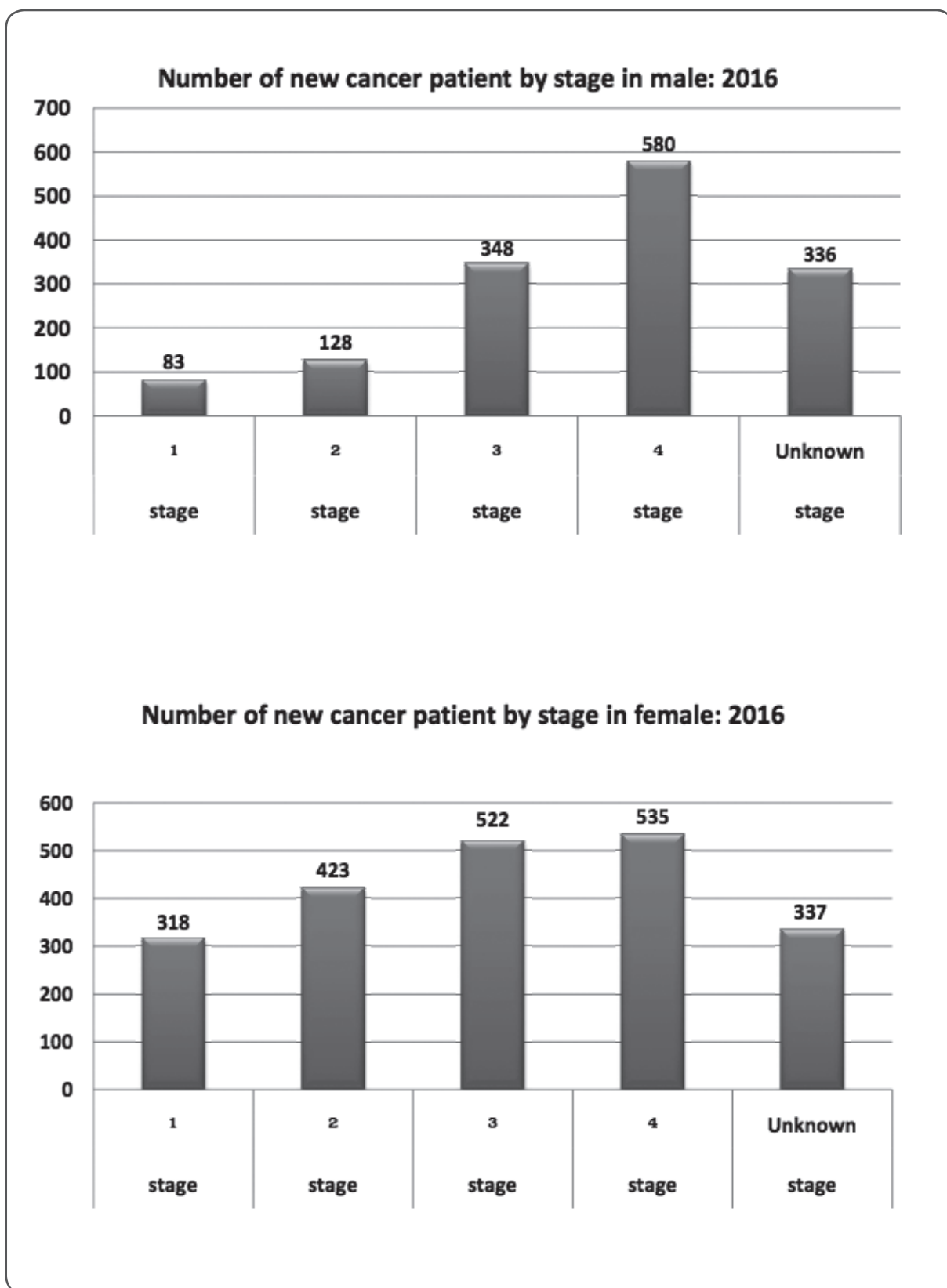

ขั้นตอนการจัดทำทะเบียนมะเร็งระดับโรงพยาบาล สถาบันมะเร็งแห่งชาติ

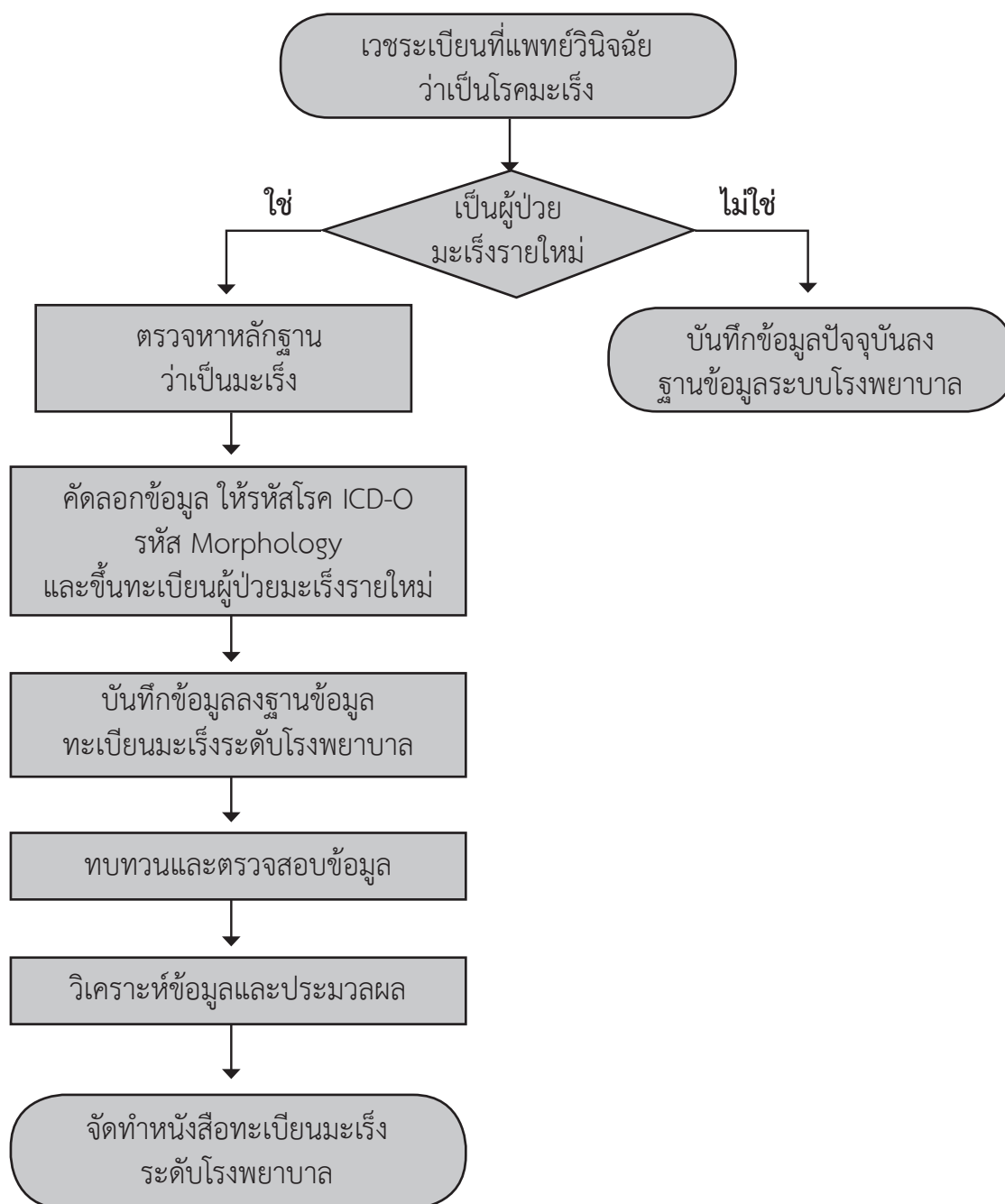

ตาราง 1 จำนวนผู้ป่วยรายใหม่ที่มาใช้บริการ พ.ศ. 2559
Table 1 Number of all new patients: 2016

ประเภทผู้ป่วย (Type of patient)	จำนวน (No.)	%
จำนวนผู้ป่วยรายใหม่ที่มาใช้บริการ (All new patients)	26,338	100
จำนวนผู้ป่วยโรคมะเร็งรายใหม่ที่มาใช้บริการ (All new cancer patients)	3,610	13.71

ตาราง 2 จำนวนผู้ป่วยรายใหม่ที่มาใช้บริการ พ.ศ. 2550 – 2559
Table 2 Number of all new patients : 2007 – 2016

Year	ผู้ป่วยใหม่ New Patient	ผู้ป่วยมะเร็ง New Case	% Case	Male		Female	
				No.	%	No.	%
2550 (2007)	31,217	3,167	10.15	1,219	3.90	1,948	6.24
2551 (2008)	34,633	2,949	8.52	1,114	3.22	1,835	5.30
2552 (2009)	29,891	3,314	11.09	1,244	4.16	2,070	6.93
2553 (2010)	25,476	3,136	12.31	1,189	4.67	1,947	7.64
2554 (2011)	24,564	3,341	13.60	1,329	5.41	2,012	8.19
2555 (2012)	22,049	3,917	17.77	1,554	7.05	2,363	10.72
2556 (2013)	21,721	3,925	18.07	1,573	7.24	2,352	10.83
2557 (2014)	23,512	3,968	16.88	1,598	6.80	2,370	10.08
2558 (2015)	25,376	3,439	13.55	1,418	5.59	2,021	7.96
2559 (2016)	26,338	3,610	13.71	1,475	5.60	2,135	8.11

แผนภูมิ 1 แนวโน้มจำนวนผู้ป่วยรายใหม่ที่มาใช้บริการ พ.ศ. 2550 – 2559
Figure 1 Trend of number of all new patients: 2007 – 2016

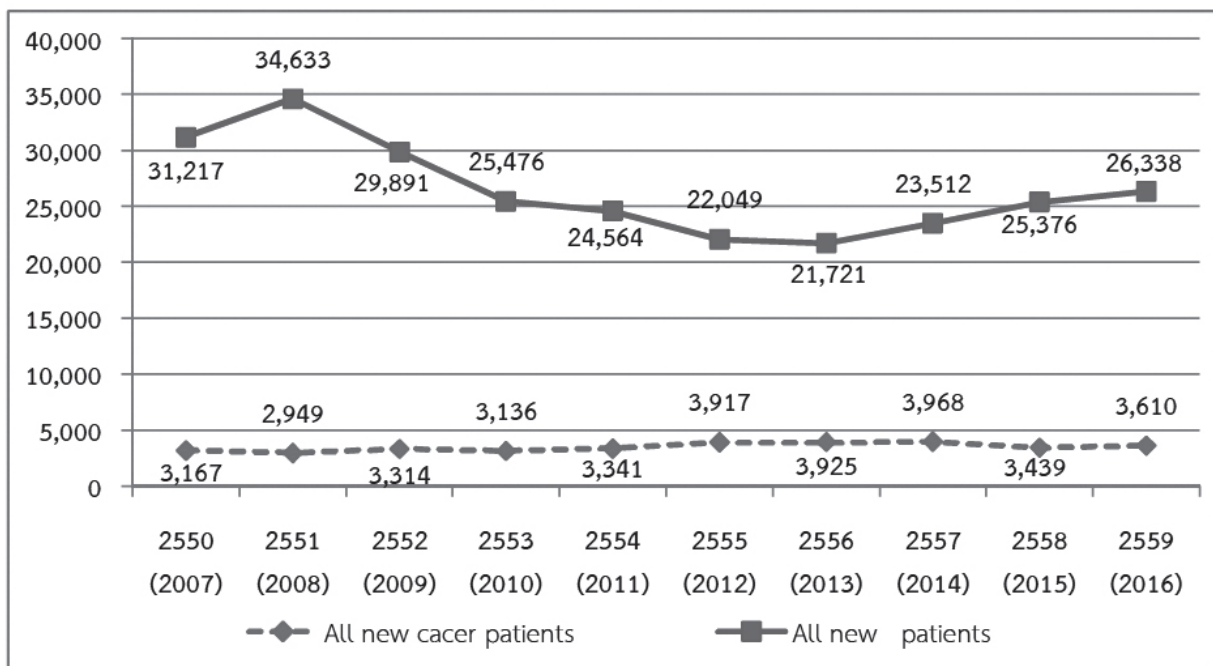

แผนภูมิ 2 แนวโน้มจำนวนผู้ป่วยมะเร็งร้ายใหม่ที่มารับบริการ จำแนกตามเพศ พ.ศ. 2550 – 2559
 Figure 2 Trend of number of all new cancer patients by sex: 2007 – 2016

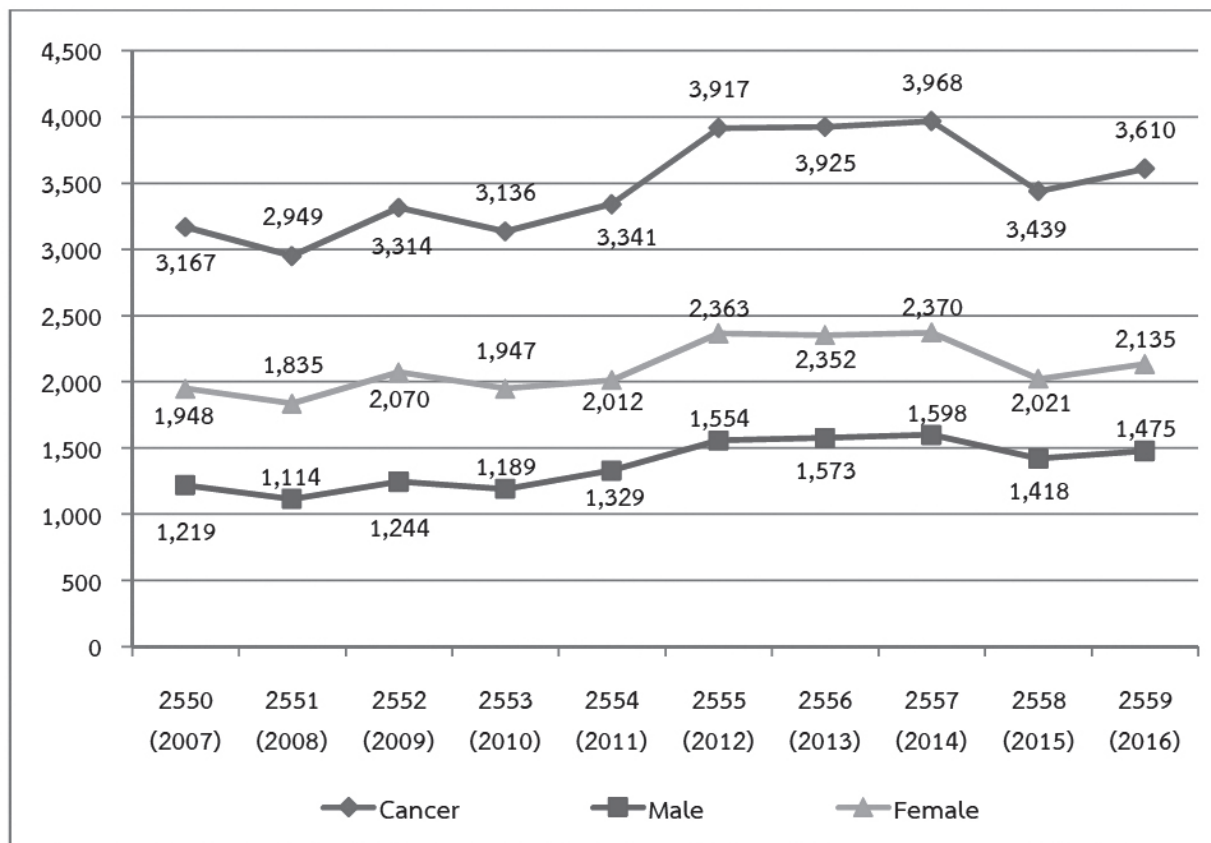

ตาราง 3 จำนวนผู้ป่วยมะเร็งร้ายใหม่ 15 อันดับแรก จำแนกตามเพศ พ.ศ. 2559
 Table 3 The leading site of new cancer patient by sex: 2016

Ordinal	Site	Male		Female		Total	
		No.	%	No.	%	No.	%
1.	Breast	7	0.19	842	23.32	849	23.52
2.	Liver & intrahepatic bile ducts	351	9.72	122	3.38	473	13.10
3.	Colon & Rectum	219	6.07	187	5.18	406	11.25
4.	Trachea, Bronchus & Lung	202	5.60	149	4.13	351	9.72
5.	Cervix uteri	0	0	280	7.76	280	7.76
6.	Lip & Oral cavity	94	2.60	36	1.00	130	3.60
7.	Corpus uteri	0	0	98	2.71	98	2.71
8.	Ovary	0	0	97	2.69	97	2.69
9.	Prostate gland	94	2.60	0	0	94	2.60
10.	Non-Hodgkin's lymphoma	36	1.00	44	1.22	80	2.22
11.	Esophagus	65	1.80	8	0.22	73	2.02
12.	Nasopharynx	49	1.36	16	0.44	65	1.80
13.	Stomach	33	0.91	29	0.80	62	1.72
14.	Thyroid gland	13	0.36	46	1.27	59	1.63
15.	Mesothelial & Soft tissue	35	0.97	19	0.53	54	1.50

ตาราง 4 จำนวนผู้ป่วยมะเร็งร้ายใหม่ 15 อันดับแรกในเพศชาย พ.ศ. 2559

Table 4 The leading site of new cancer patient in male: 2016

Ordinal	Site	No.	%
1.	Liver & intrahepatic bile ducts	351	23.76
2.	Colon & Rectum	219	14.83
3.	Trachea, Bronchus & Lung	202	13.68
4.	Lip & Oral cavity	94	6.36
5.	Prostate gland	94	6.36
6.	Esophagus	65	4.40
7.	Nasopharynx	49	3.32
8.	Larynx	36	2.44
9.	Non-Hodgkin's lymphoma	36	2.44
10.	Mesothelial & Soft tissue	35	2.37
11.	Stomach	33	2.23
12.	Pancreas etc.	28	1.90
13.	Skin	27	1.83
14.	Oropharynx	25	1.69
15.	Meninges, Brain & Spinal cord	24	1.62

ตาราง 5 จำนวนผู้ป่วยมะเร็งร้ายใหม่ 15 อันดับแรกในเพศหญิง พ.ศ. 2559

Table 5 The leading site of new cancer patient in female: 2016

Ordinal	Site	No.	%
1.	Breast	842	39.43
2.	Cervix uteri	280	13.13
3.	Colon & Rectum	187	8.77
4.	Trachea, Bronchus & Lung	149	6.99
5.	Liver & intrahepatic bile ducts	122	5.72
6.	Corpus uteri	98	4.59
7.	Ovary	97	4.55
8.	Thyroid gland	46	2.16
9.	Non-Hodgkin's lymphoma	44	2.06
10.	Lip & Oral cavity	36	1.69
11.	Stomach	29	1.36
12.	Pancreas etc.	23	1.08
13.	Skin	22	1.03
14.	Mesothelial & Soft tissue	19	0.89
15.	Meninges, Brain & Spinal cord	18	0.84

ตาราง 6 จำนวนผู้ป่วยมะเร็งร้ายใหม่ จำแนกตามกลุ่มอายุและเพศ พ.ศ. 2559
 Table 6 Number of new cancer patient by age group and sex: 2016

Age Group	Male		Female		Total	
	No.	%	No.	%	No.	%
0 - 4	5	0.14	2	0.06	7	0.19
5 - 9	4	0.11	2	0.06	6	0.17
10 - 14	4	0.11	1	0.03	5	0.14
15 - 19	4	0.11	9	0.25	13	0.36
20 - 24	13	0.36	9	0.25	22	0.61
25 - 29	14	0.39	34	0.94	48	1.33
30 - 34	33	0.91	64	1.77	97	2.69
35 - 39	55	1.52	137	3.80	192	5.32
40 - 44	80	2.22	201	5.57	281	7.78
45 - 49	138	3.82	295	8.17	433	11.99
50 - 54	187	5.18	315	8.73	502	13.91
55 - 59	228	6.32	309	8.56	537	14.88
60 - 64	241	6.68	281	7.78	522	14.46
65 - 69	175	4.85	214	5.93	389	10.78
70 - 74	146	4.04	130	3.60	276	7.65
75+	148	4.10	132	3.66	280	7.76
Total	1,475	40.86	2,135	59.14	3,610	100

แผนภูมิ 3 จำนวนผู้ป่วยมะเร็งร้ายใหม่ จำแนกตามช่วงอายุ พ.ศ. 2559
 Figure 3 Number of new cancer patient by age group: 2016

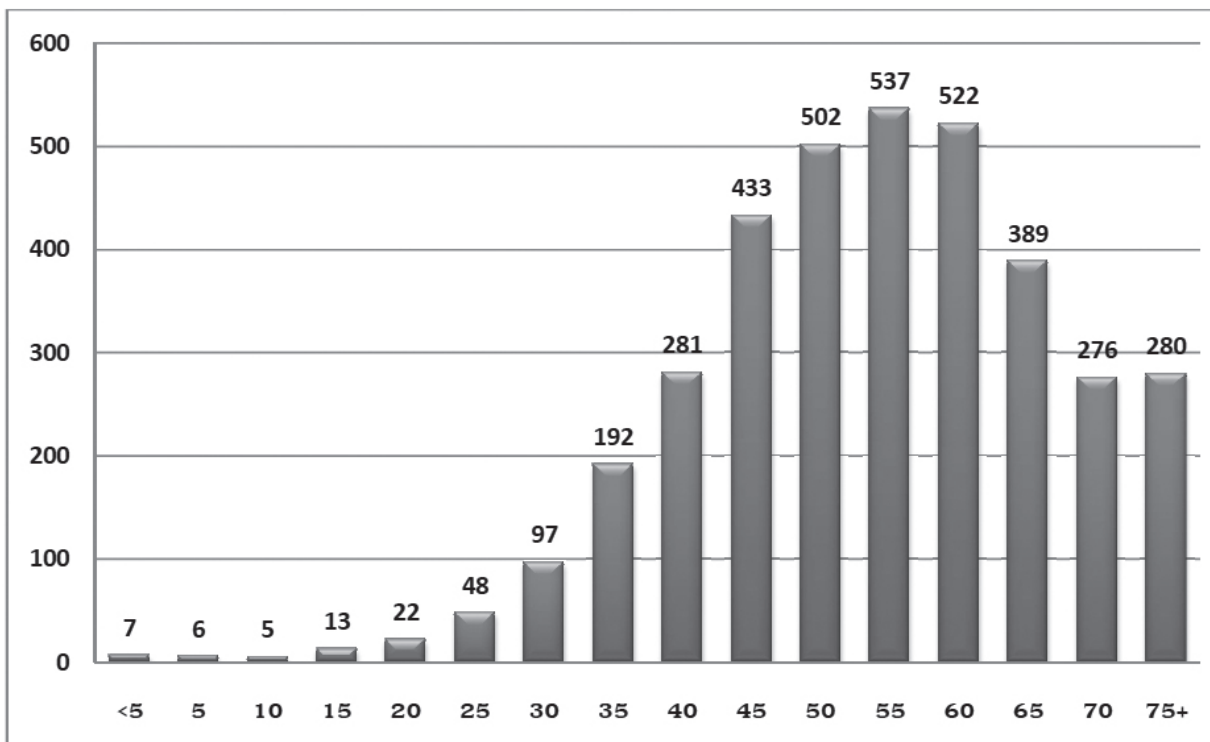

ตาราง 7 จำนวนผู้ป่วยมะเร็งร้ายใหม่ จำแนกตามกลุ่มอายุและตำแหน่งอวัยวะในเพศชาย พ.ศ. 2559
 Table 7 Number of new cancer patient by age group and site in male: 2016

ICD-10	Site	<5	5-	10-	15-	20-	25-	30-	35-	40-	45-	50-	55-	60-	65-	70-	75+	Total
C00	Lip	0	0	0	0	0	0	0	0	0	0	0	0	0	0	0	0	0
C01-02	Tongue	0	0	0	0	0	0	0	2	4	6	10	7	7	9	5	2	52
C03-06	Mouth	0	0	0	0	0	1	2	3	6	3	3	7	2	3	5	7	42
C07-C08	Major salivary gland	0	0	0	0	0	0	0	0	1	1	1	2	1	2	0	0	8
C09-C10	Oropharynx	0	0	0	0	0	0	0	1	3	4	7	4	1	1	2	2	25
C11	Nasopharynx	0	0	0	2	3	2	3	5	5	8	4	10	5	2	0	0	49
C12-C13	Hypopharynx	0	0	0	0	0	0	0	0	0	4	3	2	4	2	0	1	16
C14	Pharynx unspec.	0	0	0	0	0	0	0	0	0	0	0	1	0	0	0	0	1
C15	Esophagus	0	0	0	0	0	0	1	1	1	6	13	16	11	5	5	6	65
C16	Stomach	0	0	0	0	2	0	0	1	2	1	4	5	6	4	3	5	33
C17	Small intestine	0	0	0	0	1	0	0	0	1	3	1	0	0	0	1	0	8
C18-C20	Colon & Rectum	0	0	0	1	1	1	4	11	6	18	28	27	41	28	35	18	219
C21	Anus	0	0	0	0	0	0	0	0	0	0	1	0	0	1	0	1	3
C22	Liver & intrahepatic bile ducts	0	0	0	0	0	2	3	15	24	35	46	72	61	41	26	26	351
C23-C24	Gall bladder & Biliary tract	0	0	0	0	0	0	0	0	0	1	0	0	1	1	0	2	5
C25-C26	Pancreas etc.	0	0	0	0	0	0	1	0	5	0	4	3	6	4	2	3	28
C30-C31	Nasal cavity & Sinuses	0	0	0	0	0	0	0	0	0	1	2	3	0	0	0	0	6
C32	Larynx	0	0	0	0	0	0	0	0	2	5	2	8	5	4	8	2	36
C33-C34	Trachea, Bronchus & Lung	0	0	0	0	0	0	1	6	6	17	30	24	37	36	20	25	202
C37-C39	Other Intrathoracic organs	0	0	0	1	1	1	0	0	1	1	0	0	0	0	0	0	6
C40-C41	Bone & Articular cartilage	0	1	0	0	0	1	0	0	0	0	0	0	0	0	0	2	4
C43-C44	Skin	0	0	0	0	0	1	2	0	1	5	2	3	3	2	1	7	27
C45-C49	Mesothelial & Soft tissue	3	1	2	0	1	1	2	1	3	2	2	5	6	2	0	4	35
C50	Breast	0	0	0	0	0	0	0	0	1	2	0	1	3	0	0	0	7
C60, C62-C63	Other male genital organs	0	0	0	0	0	0	3	2	1	1	3	5	1	0	0	2	18
C61	Prostate gland	0	0	0	0	0	0	0	0	0	1	7	7	24	14	20	21	94
C64-C66, C68	Kidney etc.	0	0	0	0	1	0	0	1	0	0	1	2	0	1	2	1	9
C67	Bladder	0	0	0	0	0	0	0	1	0	0	2	3	7	1	3	2	18
C70-C72	Meninges, Brain & Spinal cord	2	1	0	0	1	2	2	1	3	3	5	1	1	0	1	1	24
C73	Thyroid gland	0	0	0	0	0	1	1	3	1	1	1	1	0	2	0	2	13
C74-C75	Other endocrine glands	0	0	1	0	0	0	0	0	0	0	0	0	1	0	0	0	2
C76-C80	Ill-defined, secondary & unspecified of sites	0	0	0	0	0	0	0	0	1	2	0	5	1	3	4	2	18
C81	Hodgkin's disease	0	0	0	0	2	0	1	0	0	0	0	0	0	0	0	2	5
C82-C86	Non-Hodgkin's lymphoma	0	0	0	0	0	1	5	1	1	6	3	4	4	6	3	2	36
C90	Multiple myeloma & Plasma cell	0	0	0	0	0	0	0	0	1	1	1	0	2	1	0	0	6
C91-C95	Leukaemia	0	1	1	0	0	0	1	0	0	0	1	0	0	0	0	0	4
	Total	5	4	4	4	13	14	33	55	80	138	187	228	241	175	146	148	1,475

ตาราง 8 จำนวนผู้ป่วยมะเร็งรายใหม่ จำแนกตามกลุ่มอายุและตำแหน่งอวัยวะในเพศหญิง พ.ศ. 2559
 Table 8 Number of new cancer patient by age group and site in female: 2016

ICD10	Site	<5	5-	10-	15-	20-	25-	30-	35-	40-	45-	50-	55-	60-	65-	70-	75+	Total
C00	Lip	0	0	0	0	0	0	0	0	0	0	0	0	0	2	0	2	4
C01-C02	Tongue	0	0	0	0	0	1	0	1	2	2	2	1	3	3	2	2	19
C03-C06	Mouth	0	0	0	0	0	0	0	1	0	1	0	4	1	3	1	2	13
C07-C08	Major salivary gland	0	0	0	0	0	2	0	1	0	0	2	0	0	1	0	1	7
C09-C10	Oropharynx	0	0	0	0	0	0	0	0	1	0	0	1	0	1	1	0	4
C11	Nasopharynx	0	0	0	1	0	0	1	2	1	4	0	3	2	0	1	1	16
C12-C13	Hypopharynx	0	0	0	0	0	0	0	0	0	1	1	1	0	0	0	1	4
C14	Pharynx unspec.	0	0	0	0	0	0	0	0	0	0	0	0	0	0	0	0	0
C15	Esophagus	0	0	0	0	0	0	0	0	0	0	2	2	1	2	1	0	8
C16	Stomach	0	0	0	0	0	1	0	2	2	5	5	3	3	2	3	3	29
C17	Small intestine	0	0	0	0	0	0	0	0	1	1	0	1	0	0	0	1	4
C18-C20	Colon & Rectum	0	0	0	0	1	0	2	9	14	20	29	27	27	26	17	15	187
C21	Anus	0	0	0	0	0	0	0	0	0	0	1	1	3	0	0	0	5
C22	Liver & intrahepatic bile ducts	0	0	0	0	0	0	3	1	5	12	21	23	15	17	13	12	122
C23-C24	Gall bladder & Biliary tract	0	0	0	0	0	0	0	0	1	0	1	1	4	3	1	4	15
C25-C26	Pancreas etc.	0	0	0	0	0	0	1	0	1	2	5	2	5	2	3	2	23
C30-C31	Nasal cavity & Sinuses	0	0	0	0	0	0	0	1	0	2	0	0	1	0	1	0	5
C32	Larynx	0	0	0	0	0	0	0	0	0	0	1	0	0	1	0	0	2
C33-C34	Trachea, Bronchus & Lung	0	0	0	0	1	0	0	5	3	15	17	19	22	33	16	18	149
C37-C39	Other Intrathoracic organs	1	0	0	0	0	0	0	0	0	0	0	0	0	0	0	0	1
C40-C41	Bone & Articular cartilage	0	0	1	0	0	0	0	0	1	2	0	0	0	0	0	0	4
C43-C44	Skin	0	0	0	0	0	1	1	0	0	1	6	2	1	4	3	3	22
C45-C49	Mesothelial & Soft tissue	1	0	0	0	0	2	3	2	4	0	1	0	2	3	1	0	19
C50	Breast	0	0	0	0	1	12	26	74	108	147	141	114	103	53	38	25	842
C51-52,C55, C57-C58	Other female genital organs	0	0	0	0	0	0	0	0	0	1	1	1	2	1	0	1	7
C53	Cervix uteri	0	0	0	0	0	7	16	23	32	45	42	42	25	23	8	17	280
C54	Corpus uteri	0	0	0	0	0	0	0	0	4	12	10	26	21	12	7	6	98
C56	Ovary	0	0	0	2	1	2	3	6	10	9	14	14	20	6	5	5	97
C64-C66, C68	Kidney etc.	0	0	0	0	0	0	0	0	0	1	1	1	0	1	0	0	4
C67	Bladder	0	0	0	0	0	0	0	0	0	0	0	1	0	2	0	2	5
C69	Eye	0	0	0	0	0	0	1	0	0	0	0	0	0	0	0	0	1
C70-C72	Meninges, Brain & Spinal cord	0	2	0	0	0	1	1	3	3	1	2	1	2	2	0	0	18
C73	Thyroid gland	0	0	0	3	3	5	6	2	4	7	4	3	4	2	2	1	46
C74-C75	Other endocrine glands	0	0	0	0	0	0	0	0	0	0	0	0	0	0	0	0	0
C76-C80	Ill-defined, secondary & unspecified of sites	0	0	0	0	0	0	0	1	0	0	2	6	4	2	2	1	18
C81	Hodgkin's disease	0	0	0	0	1	0	0	1	0	0	0	1	1	0	0	0	4
C82-C86	Non-Hodgkin's lymphoma	0	0	0	3	0	0	0	1	3	4	4	6	7	7	4	5	44
C90	Multiple myeloma & Plasma cell	0	0	0	0	0	0	0	0	0	0	0	2	2	0	0	1	5
C91-C95	Leukaemia	0	0	0	0	1	0	0	1	1	0	0	0	0	0	0	1	4
	Total	2	2	1	9	9	34	64	137	201	295	315	309	281	214	130	132	2,135

แผนภูมิ 4 จำนวนผู้ป่วยมะเร็งเรียงรายใหม่ 5 อันดับแรก จำแนกตามช่วงอายุในเพศชาย พ.ศ. 2559
 Figure 4 The leading site of new cancer patient by age group in male: 2016

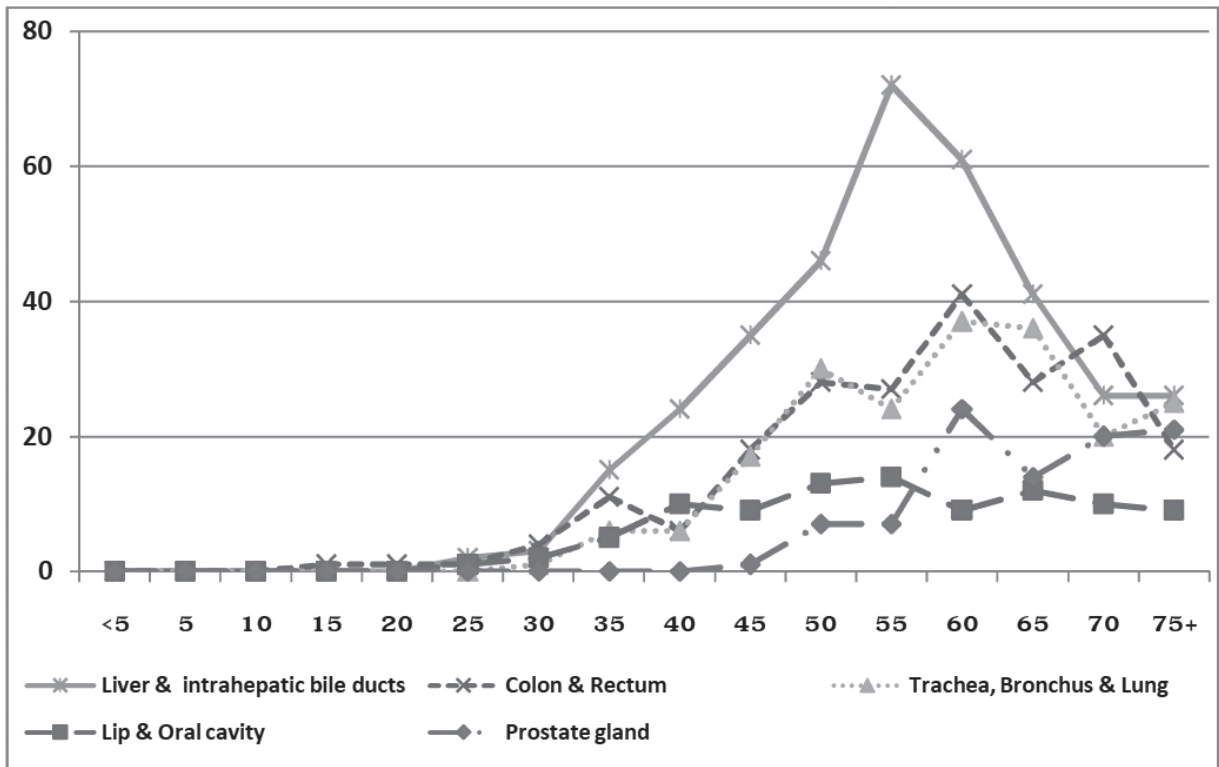

แผนภูมิ 5 จำนวนผู้ป่วยมะเร็งเรียงรายใหม่ 5 อันดับแรก จำแนกตามช่วงอายุในเพศหญิง พ.ศ. 2559
 Figure 5 The leading site of new cancer patient by age group in female: 2016

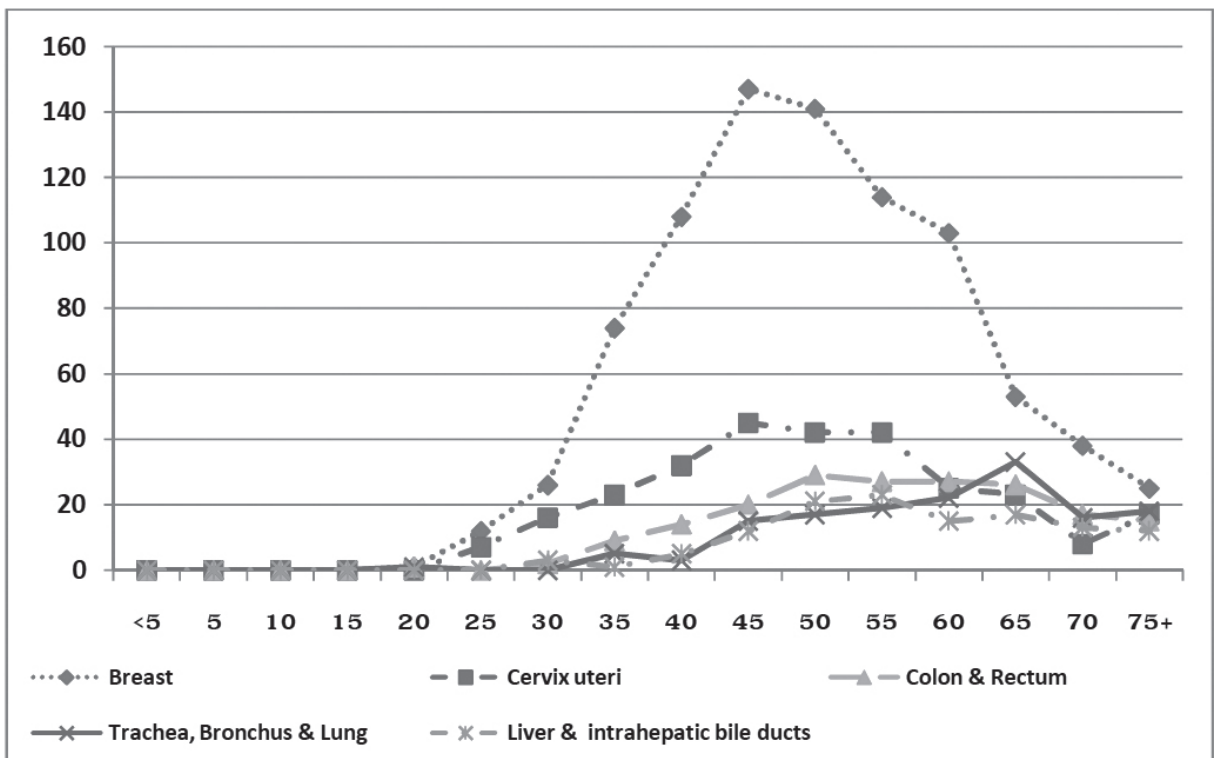

ตาราง 9 จำนวนผู้ป่วยมะเร็งเรียงรายใหม่ จำแนกตามรหัสสัณฐานวิทยาและเพศ พ.ศ. 2559
 Table 9 Number of new cancer patient by morphology and sex: 2016

ICD-10	Morphology		Male	Female	Total
	Code	Definition			
C00, C01-C06	Lip & Oral cavity		94	36	130
C00.0	8070	Squamous cell carcinoma, NOS	0	1	1
C00.1	8070	Squamous cell carcinoma, NOS	0	3	3
C01	8070	Squamous cell carcinoma, NOS	18	1	19
	8083	Basolid squamous cell carcinoma	1	0	1
C02.1	8070	Squamous cell carcinoma, NOS	14	7	21
C02.2	8070	Squamous cell carcinoma, NOS	1	0	1
	8430	Mucoepidermoid carcinoma	0	1	1
C02.3	8070	Squamous cell carcinoma, NOS	1	0	1
C02.9	8000	Neoplasm, malignant (No histological proof)	1	0	1
	8070	Squamous cell carcinoma, NOS	15	10	25
	8072	Squamous cell carcinoma, large cell, nonkeratinizing, NOS	1	0	1
C03.0	8070	Squamous cell carcinoma, NOS	1	0	1
C03.1	8070	Squamous cell carcinoma, NOS	2	1	3
C03.9	8070	Squamous cell carcinoma, NOS	2	0	2
C04.0	8070	Squamous cell carcinoma, NOS	1	0	1
C04.9	8070	Squamous cell carcinoma, NOS	8	1	9
C05.0	8070	Squamous cell carcinoma, NOS	4	2	6
	8200	Adenoid cystic carcinoma	1	0	1
C05.1	8000	Neoplasm, malignant (No histological proof)	0	1	1
	8070	Squamous cell carcinoma, NOS	4	0	4
C05.9	8070	Squamous cell carcinoma, NOS	3	0	3
C06.0	8000	Neoplasm, malignant (No histological proof)	1	0	1
	8020	Carcinoma, undifferentiated, NOS	0	1	1
	8070	Squamous cell carcinoma, NOS	8	4	12
	8072	Squamous cell carcinoma, large cell, nonkeratinizing, NOS	0	1	1
	8200	Adenoid cystic carcinoma	0	1	1
	8430	Mucoepidermoid carcinoma	1	0	1
C06.2	8070	Squamous cell carcinoma, NOS	5	0	5
	8072	Squamous cell carcinoma, large cell, nonkeratinizing, NOS	1	0	1
C06.9	8070	Squamous cell carcinoma, NOS	0	1	1
C07-C08	Major salivary gland		8	7	15
C07	8010	Carcinoma, NOS	1	0	1
	8020	Carcinoma, undifferentiated, NOS	0	1	1
	8070	Squamous cell carcinoma, NOS	2	0	2
	8082	Lymphoepithelial carcinoma	1	1	2
	8140	Adenocarcinoma, NOS	1	1	2
	8200	Adenoid cystic carcinoma	0	2	2

ตาราง 9 จำนวนผู้ป่วยมะเร็งร้ายใหม่ จำแนกตามรหัสสัณฐานวิทยาและเพศ พ.ศ. 2559 (ต่อ)
 Table 9 Number of new cancer patient by morphology and sex: 2016 (cont'd)

ICD-10	Morphology		Male	Female	Total
	Code	Definition			
	8430	Mucoepidermoid carcinoma	1	2	3
C08.0	8200	Adenoid cystic carcinoma	1	0	1
C08.9	8140	Adenocarcinoma, NOS	1	0	1
C09-C10	Oropharynx		25	4	29
C09.9	8000	Neoplasm, malignant (No histological proof)	1	0	1
	8070	Squamous cell carcinoma, NOS	19	4	23
	8071	Squamous cell carcinoma, keratinizing, NOS	1	0	1
	8072	Squamous cell carcinoma, large cell, nonkeratinizing, NOS	2	0	2
C10.9	8070	Squamous cell carcinoma, NOS	2	0	2
C11	Nasopharynx		49	16	65
C11.2	8072	Squamous cell carcinoma, large cell, nonkeratinizing, NOS	0	1	1
C11.9	8000	Neoplasm, malignant (No histological proof)	8	1	9
	8010	Carcinoma, NOS	1	0	1
	8020	Carcinoma, undifferentiated, NOS	9	3	12
	8070	Squamous cell carcinoma, NOS	6	2	8
	8071	Squamous cell carcinoma, keratinizing, NOS	1	1	2
	8072	Squamous cell carcinoma, large cell, nonkeratinizing, NOS	24	8	32
C12-C13	Hypopharynx		16	4	20
C12	8070	Squamous cell carcinoma, NOS	12	3	15
C13.0	8070	Squamous cell carcinoma, NOS	1	0	1
C13.9	8070	Squamous cell carcinoma, NOS	3	1	4
C14	Pharynx unspecified		1	0	1
C14.8	8070	Squamous cell carcinoma, NOS	1	0	1
C15	Esophagus		65	8	73
C15.0	8000	Neoplasm, malignant (No histological proof)	1	0	1
	8070	Squamous cell carcinoma, NOS	4	0	4
C15.1	8000	Neoplasm, malignant (No histological proof)	0	1	1
	8070	Squamous cell carcinoma, NOS	4	0	4
C15.3	8010	Carcinoma, NOS	1	0	1
	8070	Squamous cell carcinoma, NOS	9	0	9
C15.4	8000	Neoplasm, malignant (No histological proof)	0	1	1
	8070	Squamous cell carcinoma, NOS	14	1	15
C15.5	8070	Squamous cell carcinoma, NOS	11	2	13
	8140	Adenocarcinoma, NOS	0	1	1
	8144	Adenocarcinoma, intestinal type, NOS	1	0	1
	8936	Gastrointestinal stromal sarcoma	1	0	1
C15.8	8070	Squamous cell carcinoma, NOS	2	0	2
C15.9	8070	Squamous cell carcinoma, NOS	15	2	17

ตาราง 9 จำนวนผู้ป่วยมะเร็งรายใหม่ จำแนกตามรหัสสัณฐานวิทยาและเพศ พ.ศ. 2559 (ต่อ)
 Table 9 Number of new cancer patient by morphology and sex: 2016 (cont'd)

ICD-10	Morphology		Male	Female	Total
	Code	Definition			
	8140	Adenocarcinoma, NOS	2	0	2
C16	Stomach		33	29	62
C16.0	8140	Adenocarcinoma, NOS	6	4	10
	8490	Signet ring cell carcinoma	3	1	4
C16.2	8010	Carcinoma, NOS	1	0	1
	8140	Adenocarcinoma, NOS	1	1	2
	8145	Carcinoma, diffuse type	0	1	1
	8490	Signet ring cell carcinoma	1	2	3
	8936	Gastrointestinal stromal sarcoma	0	1	1
C16.3	8000	Neoplasm, malignant (No histological proof)	0	1	1
	8140	Adenocarcinoma, NOS	2	1	3
	8480	Mucinous adenocarcinoma	0	1	1
	8490	Signet ring cell carcinoma	2	2	4
C16.8	8000	Neoplasm, malignant (No histological proof)	1	0	1
	8140	Adenocarcinoma, NOS	2	0	2
C16.9	8000	Neoplasm, malignant (No histological proof)	1	2	3
	8140	Adenocarcinoma, NOS	4	5	9
	8480	Mucinous adenocarcinoma	1	0	1
	8481	Mucin-producing adenocarcinoma	0	1	1
	8490	Signet ring cell carcinoma	6	6	12
	8936	Gastrointestinal stromal sarcoma	2	0	2
C17	Small intestine		7	4	11
C17.0	8140	Adenocarcinoma, NOS	3	2	5
	8936	Gastrointestinal stromal sarcoma	1	1	2
C17.2	8140	Adenocarcinoma, NOS	1	0	1
	8936	Gastrointestinal stromal sarcoma	1	0	1
C17.9	8246	Neuroendocrine carcinoma, NOS	1	0	1
	8805	Undifferentiated sarcoma	0	1	1
C18-C20	Colon & Rectum		219	187	406
C18.0	8000	Neoplasm, malignant (No histological proof)	2	1	3
	8140	Adenocarcinoma, NOS	2	6	8
	8480	Mucinous adenocarcinoma	0	2	2
	8481	Mucin-producing adenocarcinoma	1	0	1
C18.1	8140	Adenocarcinoma, NOS	1	0	1
	8481	Mucin-producing adenocarcinoma	0	1	1
C18.2	8140	Adenocarcinoma, NOS	15	8	23
	8480	Mucinous adenocarcinoma	2	0	2
	8481	Mucin-producing adenocarcinoma	0	1	1
	8490	Signet ring cell carcinoma	1	0	1

ตาราง 9 จำนวนผู้ป่วยมะเร็งรายใหม่ จำแนกตามรหัสสัณฐานวิทยาและเพศ พ.ศ. 2559 (ต่อ)
 Table 9 Number of new cancer patient by morphology and sex: 2016 (cont'd)

ICD-10	Morphology		Male	Female	Total
	Code	Definition			
C18.3	8000	Neoplasm, malignant (No histological proof)	2	0	2
	8140	Adenocarcinoma, NOS	2	2	4
	8480	Mucinous adenocarcinoma	1	0	1
	8481	Mucin-producing adenocarcinoma	1	0	1
C18.4	8010	Carcinoma, NOS	0	1	1
	8140	Adenocarcinoma, NOS	6	4	10
	8480	Mucinous adenocarcinoma	0	1	1
C18.5	8000	Neoplasm, malignant (No histological proof)	1	0	1
	8140	Adenocarcinoma, NOS	1	1	2
	8480	Mucinous adenocarcinoma	1	0	1
C18.6	8140	Adenocarcinoma, NOS	7	7	14
	8480	Mucinous adenocarcinoma	0	1	1
C18.7	8000	Neoplasm, malignant (No histological proof)	3	6	9
	8140	Adenocarcinoma, NOS	31	29	60
	8210	Adenocarcinoma in adenomatous polyp	1	1	2
	8480	Mucinous adenocarcinoma	0	1	1
C18.8	8140	Adenocarcinoma, NOS	1	0	1
C18.9	8000	Neoplasm, malignant (No histological proof)	8	12	20
	8140	Adenocarcinoma, NOS	5	2	7
	8490	Signet ring cell carcinoma	1	0	1
C19	8000	Neoplasm, malignant (No histological proof)	3	0	3
	8010	Carcinoma, NOS	0	1	1
	8140	Adenocarcinoma, NOS	14	21	35
	8481	Mucin-producing adenocarcinoma	1	0	1
C20	8000	Neoplasm, malignant (No histological proof)	4	4	8
	8010	Carcinoma, NOS	0	1	1
	8070	Squamous cell carcinoma, NOS	1	2	3
	8140	Adenocarcinoma, NOS	88	63	151
	8210	Adenocarcinoma in adenomatous polyp	0	3	3
	8240	Carcinoid tumor, NOS	0	1	1
	8246	Neuroendocrine carcinoma, NOS	1	0	1
	8249	Atypical carcinoid tumor	1	0	1
	8260	Papillary adenocarcinoma, NOS	0	1	1
	8480	Mucinous adenocarcinoma	6	0	6
	8481	Mucin-producing adenocarcinoma	0	3	3
	8490	Signet ring cell carcinoma	3	0	3
	8936	Gastrointestinal stromal sarcoma	1	0	1

ตาราง 9 จำนวนผู้ป่วยมะเร็งเรียงรายใหม่ จำแนกตามรหัสสัณฐานวิทยาและเพศ พ.ศ. 2559 (ต่อ)
 Table 9 Number of new cancer patient by morphology and sex: 2016 (cont'd)

ICD-10	Morphology		Male	Female	Total
	Code	Definition			
C21	Anus		3	5	8
C21.1	8000	Neoplasm, malignant (No histological proof)	1	1	2
	8020	Carcinoma, undifferentiated, NOS	0	1	1
	8070	Squamous cell carcinoma, NOS	0	2	2
	8140	Adenocarcinoma, NOS	1	1	2
	8480	Mucinous adenocarcinoma	1	0	1
C22	Liver & Intrahepatic bile ducts		351	122	473
C22.0	8170	Hepatocellular carcinoma, NOS	28	4	32
C22.1	8140	Adenocarcinoma, NOS	15	7	22
	8160	Cholangiocarcinoma	9	5	14
C22.7	8003	Malignant tumor, giant cell type	0	1	1
	8010	Carcinoma, NOS	3	2	5
	8070	Squamous cell carcinoma, NOS	1	0	1
	8174	Hepatocellular carcinoma, clear cell type	0	1	1
	8180	Combined hepatocellular carcinoma and cholangiocarcinoma	3	1	4
	8246	Neuroendocrine carcinoma, NOS	0	1	1
C22.9	8000	Neoplasm, malignant (No histological proof)	292	100	392
C23-C24	Gall bladder & Biliary tract		5	15	20
C23	8000	Neoplasm, malignant (No histological proof)	1	4	5
	8140	Adenocarcinoma, NOS	0	3	3
	8246	Neuroendocrine carcinoma, NOS	0	1	1
C24.0	8140	Adenocarcinoma, NOS	1	2	3
C24.1	8000	Neoplasm, malignant (No histological proof)	2	0	2
	8140	Adenocarcinoma, NOS	1	5	6
C25-C26	Pancreas etc.		28	23	51
C25.0	8000	Neoplasm, malignant (No histological proof)	8	4	12
	8010	Carcinoma, NOS	1	1	2
	8140	Adenocarcinoma, NOS	9	6	15
	8480	Mucinous adenocarcinoma	0	2	2
C25.1	8000	Neoplasm, malignant (No histological proof)	3	3	6
	8010	Carcinoma, NOS	0	1	1
	8140	Adenocarcinoma, NOS	1	1	2
C25.2	8000	Neoplasm, malignant (No histological proof)	1	0	1
C25.8	8140	Adenocarcinoma, NOS	0	1	1
C25.9	8000	Neoplasm, malignant (No histological proof)	3	0	3
	8020	Carcinoma, undifferentiated, NOS	1	0	1
	8140	Adenocarcinoma, NOS	0	3	3

ตาราง 9 จำนวนผู้ป่วยมะเร็งร้ายใหม่ จำแนกตามรหัสสัณฐานวิทยาและเพศ พ.ศ. 2559 (ต่อ)
 Table 9 Number of new cancer patient by morphology and sex: 2016 (cont'd)

ICD-10	Morphology		Male	Female	Total
	Code	Definition			
C26.9	8246	Neuroendocrine carcinoma, NOS	1	0	1
	8936	Gastrointestinal stromal sarcoma	0	1	1
C30-C31	Nasal cavity & Sinuses		6	5	11
C30.0	8020	Carcinoma, undifferentiated, NOS	0	1	1
	8070	Squamous cell carcinoma, NOS	3	0	3
	8200	Adenoid cystic carcinoma	0	1	1
	8246	Neuroendocrine carcinoma, NOS	1	0	1
	8720	Malignant melanoma, NOS	0	1	1
C31.0	8070	Squamous cell carcinoma, NOS	2	1	3
	8200	Adenoid cystic carcinoma	0	1	1
C32	Larynx		36	2	38
C32.0	8000	Neoplasm, malignant (No histological proof)	1	0	1
	8070	Squamous cell carcinoma, NOS	20	1	21
C32.1	8070	Squamous cell carcinoma, NOS	9	1	10
C32.2	8070	Squamous cell carcinoma, NOS	1	0	1
C32.8	8070	Squamous cell carcinoma, NOS	1	0	1
C32.9	8000	Neoplasm, malignant (No histological proof)	1	0	1
	8070	Squamous cell carcinoma, NOS	3	0	3
C33-C34	Trachea, Bronchus & Lung		202	149	351
C34.0	8046	Non-small cell carcinoma	2	0	2
	8070	Squamous cell carcinoma, NOS	3	0	3
	8140	Adenocarcinoma, NOS	6	1	7
	8490	Signet ring cell carcinoma	1	0	1
	8560	Adenosquamous carcinoma	0	1	1
	8980	Carcinosarcoma, NOS	1	0	1
C34.1	8000	Neoplasm, malignant (No histological proof)	6	6	12
	8010	Carcinoma, NOS	2	1	3
	8022	Pleomorphic carcinoma	1	0	1
	8041	Small cell carcinoma, NOS	9	2	11
	8046	Non-small cell carcinoma	28	6	34
	8070	Squamous cell carcinoma, NOS	7	4	11
	8083	Basolid squamous cell carcinoma	1	0	1
	8140	Adenocarcinoma, NOS	33	35	68
	8230	Solid carcinoma, NOS	1	0	1
	8246	Neuroendocrine carcinoma, NOS	1	0	1
	8260	Papillary adenocarcinoma, NOS	1	1	2
	8550	Acinar cell carcinoma	1	4	5

ตาราง 9 จำนวนผู้ป่วยมะเร็งเรียงรายใหม่ จำแนกตามรหัสสัณฐานวิทยาและเพศ พ.ศ. 2559 (ต่อ)
 Table 9 Number of new cancer patient by morphology and sex: 2016 (cont'd)

ICD-10	Morphology		Male	Female	Total
	Code	Definition			
	8551	Acinar cell cystadenocarcinoma	0	1	1
	8560	Adenosquamous carcinoma	1	0	1
C34.2	8000	Neoplasm, malignant (No histological proof)	1	1	2
	8041	Small cell carcinoma, NOS	1	0	1
	8046	Non-small cell carcinoma	1	0	1
	8140	Adenocarcinoma, NOS	4	6	10
	8480	Mucinous adenocarcinoma	0	1	1
C34.3	8000	Neoplasm, malignant (No histological proof)	2	3	5
	8004	Malignant tumor, spindle cell type	1	0	1
	8010	Carcinoma, NOS	2	0	2
	8041	Small cell carcinoma, NOS	1	0	1
	8043	Small cell carcinoma, fusiform cell	0	1	1
	8046	Non-small cell carcinoma	8	3	11
	8070	Squamous cell carcinoma, NOS	7	0	7
	8071	Squamous cell carcinoma, keratinizing, NOS	2	0	2
	8140	Adenocarcinoma, NOS	19	33	52
	8250	Bronchiolo-alveolar adenocarcinoma, NOS	1	0	1
	8480	Mucinous adenocarcinoma	1	1	2
	8550	Acinar cell carcinoma	1	2	3
C34.8	8140	Adenocarcinoma, NOS	1	0	1
	8253	Bronchiolo-alveolar carcinoma, mucinous	1	0	1
C34.9	8000	Neoplasm, malignant (No histological proof)	10	9	19
	8003	Malignant tumor, giant cell type	0	1	1
	8010	Carcinoma, NOS	0	1	1
	8012	Large cell carcinoma, NOS	1	0	1
	8041	Small cell carcinoma, NOS	3	0	3
	8046	Non-small cell carcinoma	7	3	10
	8070	Squamous cell carcinoma, NOS	1	1	2
	8140	Adenocarcinoma, NOS	20	20	40
	8480	Mucinous adenocarcinoma	1	1	2
C37-C39	Other Intrathoracic organs		6	1	7
C37	8586	Thymic carcinoma, NOS	1	0	1
C38.1	8963	Malignant rhabdoid tumor	0	1	1
	9061	Seminoma, NOS	1	0	1
	9064	Germinoma	2	0	2
	9071	Yolk sac tumor	1	0	1
C38.3	9540	Malignant peripheral nerve sheath tumor	1	0	1

ตาราง 9 จำนวนผู้ป่วยมะเร็งร้ายใหม่ จำแนกตามรหัสสัณฐานวิทยาและเพศ พ.ศ. 2559 (ต่อ)
 Table 9 Number of new cancer patient by morphology and sex: 2016 (cont'd)

ICD-10	Morphology		Male	Female	Total
	Code	Definition			
C40-C41	Bone & Articular cartilage		4	4	8
C40.2	9260	Ewing sarcoma	1	0	1
C41.4	8070	Squamous cell carcinoma, NOS	1	0	1
	9250	Giant cell tumor of bone, malignant	0	1	1
C41.9	9180	Osteosarcoma, NOS	1	0	1
	9220	Chondrosarcoma, NOS	0	1	1
	9243	Dedifferentiated chondrosarcoma	0	1	1
	9260	Ewing sarcoma	1	1	2
C43-C44	Skin		27	22	49
C43.5	8720	Malignant melanoma, NOS	0	1	1
	8721	Nodular melanoma	0	1	1
C43.7	8720	Malignant melanoma, NOS	4	5	9
	8743	Superficial spreading melanoma	1	0	1
C43.9	8720	Malignant melanoma, NOS	0	1	1
C44.0	8097	Basal cell carcinoma, nodular	1	0	1
C44.2	8070	Squamous cell carcinoma, NOS	3	0	3
C44.3	8070	Squamous cell carcinoma, NOS	1	3	4
	8071	Squamous cell carcinoma, keratinizing, NOS	0	1	1
	8090	Basal cell carcinoma, NOS	0	2	2
	8402	Nodular hidradenoma, malignant	1	0	1
	8832	Dermatofibrosarcoma, NOS	1	0	1
C44.4	8020	Carcinoma, undifferentiated, NOS	1	0	1
	8041	Small cell carcinoma, NOS	0	1	1
	8070	Squamous cell carcinoma, NOS	1	0	1
	8200	Adenoid cystic carcinoma	0	1	1
C44.5	8004	Malignant tumor, spindle cell type	1	1	2
	8070	Squamous cell carcinoma, NOS	6	0	6
	8832	Dermatofibrosarcoma, NOS	1	2	3
C44.6	8070	Squamous cell carcinoma, NOS	1	1	2
C44.7	8070	Squamous cell carcinoma, NOS	3	2	5
C44.9	8832	Dermatofibrosarcoma, NOS	1	0	1
C45-C49	Mesothelial & Soft tissue		35	19	54
C45.0	9050	Mesothelioma, malignant	1	0	1
C45.7	9050	Mesothelioma, malignant	2	0	2
C47.5	9540	Malignant peripheral nerve sheath tumor	1	0	1
C48.0	8851	Liposarcoma, well differentiated	1	0	1
	8858	Dedifferentiated liposarcoma	1	0	1
	8890	Leiomyosarcoma, NOS	1	0	1

ตาราง 9 จำนวนผู้ป่วยมะเร็งเรียงรายใหม่ จำแนกตามรหัสสัณฐานวิทยาและเพศ พ.ศ. 2559 (ต่อ)
 Table 9 Number of new cancer patient by morphology and sex: 2016 (cont'd)

ICD-10	Morphology		Male	Female	Total
	Code	Definition			
	9064	Germinoma	1	0	1
	9500	Neuroblastoma, NOS	1	0	1
C48.2	8441	Serous adenocarcinoma, NOS	0	1	1
	8461	Serous papillary carcinoma	0	1	1
C49.0	8801	Spindle cell sarcoma	1	1	2
	9500	Neuroblastoma, NOS	1	0	1
C49.1	8804	Epithelioid sarcoma	1	0	1
	8851	Liposarcoma, well differentiated	1	0	1
	8910	Embryonal rhabdomyosarcoma, NOS	0	1	1
C49.2	8004	Malignant tumor, spindle cell type	0	1	1
	8800	Sarcoma, NOS	3	1	4
	8801	Spindle cell sarcoma	3	0	3
	8802	Giant cell sarcoma (except of bone)	1	1	2
	8805	Undifferentiated sarcoma	0	1	1
	8851	Liposarcoma, well differentiated	0	1	1
	8852	Myxoid liposarcoma	2	0	2
	8853	Round cell liposarcoma	1	0	1
	8854	Pleomorphic liposarcoma	1	0	1
	8890	Leiomyosarcoma, NOS	0	1	1
	8920	Alveolar rhabdomyosarcoma	1	0	1
	8982	Malignant myoepithelioma	0	1	1
	9040	Synovial sarcoma, NOS	1	0	1
	9581	Alveolar soft part sarcoma	1	1	2
C49.3	8800	Sarcoma, NOS	1	1	2
	8805	Undifferentiated sarcoma	1	0	1
	8912	Spindle cell rhabdomyosarcoma	1	0	1
C49.4	8810	Fibrosarcoma, NOS	0	1	1
	8910	Embryonal rhabdomyosarcoma, NOS	1	0	1
C49.5	8800	Sarcoma, NOS	0	1	1
	8858	Dedifferentiated liposarcoma	0	1	1
C49.6	8800	Sarcoma, NOS	0	1	1
	8801	Spindle cell sarcoma	0	2	2
	8850	Liposarcoma, NOS	1	0	1
	8910	Embryonal rhabdomyosarcoma, NOS	1	0	1
	9540	Malignant peripheral nerve sheath tumor	1	0	1
	9581	Alveolar soft part sarcoma	1	0	1

ตาราง 9 จำนวนผู้ป่วยมะเร็งร้ายใหม่ จำแนกตามรหัสสัณฐานวิทยาและเพศ พ.ศ. 2559 (ต่อ)
 Table 9 Number of new cancer patient by morphology and sex: 2016 (cont'd)

ICD-10	Morphology		Male	Female	Total
	Code	Definition			
C50	Breast		7	842	849
C50.0	8500	Infiltrating duct carcinoma, NOS	0	1	1
	8540	Paget disease, mammary	0	2	2
C50.1	8480	Mucinous adenocarcinoma	0	1	1
	8500	Infiltrating duct carcinoma, NOS	1	8	9
C50.2	8000	Neoplasm, malignant (No histological proof)	0	1	1
	8041	Small cell carcinoma, NOS	0	1	1
	8480	Mucinous adenocarcinoma	0	1	1
	8500	Infiltrating duct carcinoma, NOS	0	45	45
	9120	Hemangiosarcoma	0	1	1
C50.3	8480	Mucinous adenocarcinoma	0	1	1
	8500	Infiltrating duct carcinoma, NOS	0	21	21
	8510	Medullary carcinoma, NOS	0	1	1
	8520	Lobular carcinoma, NOS	0	1	1
	8523	Infiltrating duct mixed with other types of carcinoma	0	3	3
	8571	Adenocarcinoma with cartilaginous and osseous metaplasia	0	1	1
C50.4	8000	Neoplasm, malignant (No histological proof)	0	4	4
	8010	Carcinoma, NOS	0	1	1
	8200	Adenoid cystic carcinoma	0	1	1
	8480	Mucinous adenocarcinoma	0	1	1
	8500	Infiltrating duct carcinoma, NOS	0	125	125
	8510	Medullary carcinoma, NOS	0	1	1
	8520	Lobular carcinoma, NOS	0	4	4
	8523	Infiltrating duct mixed with other types of carcinoma	0	3	3
	8575	Metaplastic carcinoma, NOS	0	1	1
C50.5	8000	Neoplasm, malignant (No histological proof)	0	1	1
	8480	Mucinous adenocarcinoma	0	1	1
	8500	Infiltrating duct carcinoma, NOS	1	30	31
	8520	Lobular carcinoma, NOS	0	1	1
C50.8	8000	Neoplasm, malignant (No histological proof)	1	27	28
	8010	Carcinoma, NOS	0	3	3
	8022	Pleomorphic carcinoma	0	1	1
	8070	Squamous cell carcinoma, NOS	0	1	1
	8140	Adenocarcinoma, NOS	1	2	3
	8480	Mucinous adenocarcinoma	0	10	10
	8500	Infiltrating duct carcinoma, NOS	3	411	414
	8503	Intraductal papillary adenocarcinoma with invasion	0	3	3
	8504	Intracystic carcinoma, NOS	0	1	1

ตาราง 9 จำนวนผู้ป่วยมะเร็งเรียงรายใหม่ จำแนกตามรหัสสัณฐานวิทยาและเพศ พ.ศ. 2559 (ต่อ)
 Table 9 Number of new cancer patient by morphology and sex: 2016 (cont'd)

ICD-10	Morphology		Male	Female	Total
	Code	Definition			
	8520	Lobular carcinoma, NOS	0	19	19
	8523	Infiltrating duct mixed with other types of carcinoma	0	8	8
	8524	Infiltrating lobular mixed with other type of carcinoma	0	1	1
	8575	Metaplastic carcinoma, NOS	0	2	2
	9120	Hemangiosarcoma	0	1	1
C50.9	8000	Neoplasm, malignant (No histological proof)	0	30	30
	8070	Squamous cell carcinoma, NOS	0	2	2
	8140	Adenocarcinoma, NOS	0	1	1
	8200	Adenoid cystic carcinoma	0	1	1
	8500	Infiltrating duct carcinoma, NOS	0	45	45
	8501	Comedocarcinoma, NOS	0	1	1
	8522	Infiltrating duct and lobular carcinoma	0	4	4
	8543	Paget disease and intraductal carcinoma of breast	0	1	1
	8980	Carcinosarcoma, NOS	0	1	1
	9020	Phyllodes tumor, malignant	0	3	3
C51-C52, C55, C57-C58	Other female genital organs		0	7	7
C51.0	8720	Malignant melanoma, NOS	0	1	1
C51.1	8542	Paget disease, extramammary	0	1	1
C51.9	8070	Squamous cell carcinoma, NOS	0	1	1
	8542	Paget disease, extramammary	0	1	1
C52	8070	Squamous cell carcinoma, NOS	0	1	1
	8480	Mucinous adenocarcinoma	0	1	1
C57.0	8461	Serous surface papillary carcinoma	0	1	1
C53	Cervix uteri		0	280	280
C53.0	8140	Adenocarcinoma, NOS	0	32	32
	8263	Adenocarcinoma in tubulovillous adenoma	0	2	2
	8310	Clear cell adenocarcinoma, NOS	0	1	1
	8380	Endometrioid adenocarcinoma, NOS	0	6	6
	8384	Adenocarcinoma, endocervical type	0	2	2
	8480	Mucinous adenocarcinoma	0	1	1
C53.1	8052	Papillary squamous cell carcinoma	0	10	10
	8070	Squamous cell carcinoma, NOS	0	102	102
	8071	Squamous cell carcinoma, keratinizing, NOS	0	9	9
	8072	Squamous cell carcinoma, large cell, nonkeratinizing, NOS	0	85	85
	8073	Squamous cell carcinoma, small cell, nonkeratinizing, NOS	0	1	1
	8076	Squamous cell carcinoma, microinvasion	0	5	5
	8084	Squamous cell carcinoma, clear cell type	0	1	1

ตาราง 9 จำนวนผู้ป่วยมะเร็งร้ายใหม่ จำแนกตามรหัสสัณฐานวิทยาและเพศ พ.ศ. 2559 (ต่อ)
 Table 9 Number of new cancer patient by morphology and sex: 2016 (cont'd)

ICD-10	Morphology		Male	Female	Total
	Code	Definition			
C53.8	8560	Adenosquamous carcinoma	0	9	9
	8574	Adenocarcinoma with neuroendocrine differentiation	0	1	1
C53.9	8000	Neoplasm, malignant (No histological proof)	0	6	6
	8010	Carcinoma, NOS	0	1	1
	8013	Large cell neuroendocrine carcinoma	0	2	2
	8082	Lymphoepithelial carcinoma	0	1	1
	8246	Neuroendocrine carcinoma, NOS	0	1	1
	8801	Spindle cell sarcoma	0	1	1
	8980	Carcinosarcoma, NOS	0	1	1
C54	Corpus uteri		0	98	98
C54.1	8000	Neoplasm, malignant (No histological proof)	0	1	1
	8263	Adenocarcinoma in tubulovillous adenoma	0	1	1
	8380	Endometrioid adenocarcinoma, NOS	0	30	30
	8460	Papillary serous cystadenocarcinoma	0	1	1
	8930	Endometrial stromal sarcoma, NOS	0	1	1
	8931	Endometrial stromal sarcoma, low grade	0	1	1
C54.9	8000	Neoplasm, malignant (No histological proof)	0	2	2
	8052	Papillary squamous cell carcinoma	0	1	1
	8140	Adenocarcinoma, NOS	0	6	6
	8310	Clear cell adenocarcinoma, NOS	0	3	3
	8380	Endometrioid adenocarcinoma, NOS	0	47	47
	8441	Serous cystadenocarcinoma, NOS	0	2	2
	8980	Carcinosarcoma, NOS	0	2	2
C56	Ovary		0	97	97
C56	8000	Neoplasm, malignant (No histological proof)	0	21	21
	8010	Carcinoma, NOS	0	2	2
	8020	Carcinoma, undifferentiated, NOS	0	1	1
	8140	Adenocarcinoma, NOS	0	10	10
	8310	Clear cell adenocarcinoma, NOS	0	8	8
	8380	Endometrioid adenocarcinoma, NOS	0	13	13
	8441	Serous cystadenocarcinoma, NOS	0	16	16
	8460	Papillary serous cystadenocarcinoma	0	3	3
	8461	Serous surface papillary carcinoma	0	6	6
	8470	Mucinous cystadenocarcinoma, NOS	0	3	3
	8480	Mucinous adenocarcinoma	0	6	6
	8620	Granulosa cell tumor, malignant	0	1	1
	8810	Fibrosarcoma, NOS	0	1	1
	9000	Brenner tumor, malignant	0	1	1

ตาราง 9 จำนวนผู้ป่วยมะเร็งเรียงรายใหม่ จำแนกตามรหัสสัณฐานวิทยาและเพศ พ.ศ. 2559 (ต่อ)
 Table 9 Number of new cancer patient by morphology and sex: 2016 (cont'd)

ICD-10	Morphology		Male	Female	Total
	Code	Definition			
	9064	Germinoma	0	1	1
	9071	Yolk sac tumor	0	1	1
	9080	Teratoma, malignant, NOS	0	3	3
C60, C62-C63	Other male genital organs		18	0	18
C60.1	8070	Squamous cell carcinoma, NOS	2	0	2
	8071	Squamous cell carcinoma, keratinizing, NOS	1	0	1
C60.8	8070	Squamous cell carcinoma, NOS	1	0	1
C60.9	8070	Squamous cell carcinoma, NOS	5	0	5
C62.9	9061	Seminoma, NOS	4	0	4
	9070	Embryonal carcinoma, NOS	1	0	1
	9085	Mixed germ cell tumor	2	0	2
C63.1	8890	Leiomyosarcoma, NOS	1	0	1
C63.2	8070	Squamous cell carcinoma, NOS	1	0	1
C61	Prostate gland		94	0	94
C61	8000	Neoplasm, malignant (No histological proof)	10	0	10
	8140	Adenocarcinoma, NOS	73	0	73
	8246	Neuroendocrine carcinoma, NOS	1	0	1
	8255	Adenocarcinoma with mixed subtypes	1	0	1
	8550	Acinar cell carcinoma	9	0	9
C64-C66, C68	Kidney etc.		9	4	13
C64	8120	Transitional cell carcinoma, NOS	1	0	1
	8260	Papillary adenocarcinoma, NOS	1	0	1
	8312	Renal cell carcinoma, NOS	6	3	9
	8318	Renal cell carcinoma, sarcomatoid	0	1	1
	8964	Clear cell sarcoma of kidney	1	0	1
C67	Bladder		19	5	24
C67.2	8120	Transitional cell carcinoma, NOS	0	1	1
C67.9	8070	Squamous cell carcinoma, NOS	0	1	1
	8120	Transitional cell carcinoma, NOS	14	3	17
	8130	Papillary transitional cell carcinoma	4	0	4
	8131	Transitional cell carcinoma, micropapillary	1	0	1
C69	Eye		0	1	1
C69.5	8200	Adenoid cystic carcinoma	0	1	1

ตาราง 9 จำนวนผู้ป่วยมะเร็งร้ายใหม่ จำแนกตามรหัสสัณฐานวิทยาและเพศ พ.ศ. 2559 (ต่อ)
 Table 9 Number of new cancer patient by morphology and sex: 2016 (cont'd)

ICD-10	Morphology		Male	Female	Total
	Code	Definition			
C70-C72	Meninges, Brain & Spinal cord		24	18	42
C70.0	9530	Meningioma, malignant	0	3	3
C71.0	9401	Astrocytoma, anaplastic	1	1	2
	9440	Glioblastoma, NOS	1	0	1
C71.1	9380	Glioma, malignant	0	1	1
	9382	Mixed glioma	1	0	1
	9400	Astrocytoma, NOS	2	0	2
	9401	Astrocytoma, anaplastic	1	0	1
	9440	Glioblastoma, NOS	4	2	6
C71.2	8004	Malignant tumor, spindle cell type	0	1	1
	9440	Glioblastoma, NOS	2	3	5
C71.3	9440	Glioblastoma, NOS	2	2	4
C71.4	9400	Astrocytoma, NOS	0	1	1
C71.6	9470	Medulloblastoma, NOS	2	0	2
C71.7	9380	Glioma, malignant	0	1	1
	9560	Neurilemoma, malignant [obs]	0	1	1
C71.8	9391	Ependymoma, NOS	1	0	1
	9400	Astrocytoma, NOS	1	0	1
	9440	Glioblastoma, NOS	1	0	1
C71.9	9064	Germinoma	0	1	1
	9440	Glioblastoma, NOS	2	0	2
	9500	Neuroblastoma, NOS	1	1	2
C72.0	9400	Astrocytoma, NOS	1	0	1
	9440	Glioblastoma, NOS	1	0	1
C73	Thyroid gland		13	46	59
C73	8000	Neoplasm, malignant (No histological proof)	1	0	1
	8010	Carcinoma, NOS	1	0	1
	8020	Carcinoma, undifferentiated, NOS	0	1	1
	8021	Carcinoma, anaplastics, NOS	1	0	1
	8041	Small cell carcinoma, NOS	0	1	1
	8050	Papillary carcinoma, NOS	0	2	2
	8070	Squamous cell carcinoma, NOS	1	0	1
	8260	Papillary adenocarcinoma, NOS	8	30	38
	8330	Follicular adenocarcinoma, NOS	0	1	1
	8337	Insular carcinoma	0	1	1
	8340	Papillary carcinoma, follicular variant	1	5	6
	8341	Papillary microcarcinoma	0	2	2
	8343	Papillary carcinoma, encapsulated	0	3	3

ตาราง 9 จำนวนผู้ป่วยมะเร็งเรียงรายใหม่ จำแนกตามรหัสสัณฐานวิทยาและเพศ พ.ศ. 2559 (ต่อ)
 Table 9 Number of new cancer patient by morphology and sex: 2016 (cont'd)

ICD-10	Morphology		Male	Female	Total
	Code	Definition			
C74-C75	Other endocrine glands		2	0	2
C74.0	8370	Adrenal cortical carcinoma	1	0	1
C75.3	9064	Germinoma	1	0	1
C76-C80	Ill-defined, secondary & unspecified of sites		18	18	36
C76.2	8980	Carcinosarcoma, NOS	0	1	1
C77.0	8140	Adenocarcinoma, NOS	1	0	1
	8260	Papillary adenocarcinoma, NOS	0	1	1
C80	8000	Neoplasm, malignant (No histological proof)	7	8	15
	8010	Carcinoma, NOS	0	1	1
	8070	Squamous cell carcinoma, NOS	6	0	6
	8140	Adenocarcinoma, NOS	4	7	11
C81	Hodgkin's disease		5	4	9
C81.0	9651	Hodgkin lymphoma, lymphocyte-rich	0	1	1
	9659	Hodgkin lymphoma, nodular lymphocyte predominance	0	1	1
C81.1	9663	Hodgkin lymphoma, nodular sclerosis, NOS	3	2	5
C81.2	9652	Hodgkin lymphoma, mixed cellularity, NOS	1	0	1
C81.9	9650	Hodgkin lymphoma, NOS	1	0	1
C82-C86	Non-Hodgkin's lymphoma		36	44	80
C82.1	9691	Follicular lymphoma, grade 2	1	0	1
C82.2	9698	Follicular lymphoma, grade 3	2	2	4
C82.7	9699	Marginal zone B-cell lymphoma, NOS	1	1	2
C82.9	9690	Follicular lymphoma, NOS	0	1	1
C83.0	9670	Malignant lymphoma, small B lymphocytic, NOS	2	0	2
C83.3	9680	Malignant lymphoma, large B-cell, diffuse, NOS	20	21	41
C83.4	9684	Malignant lymphoma, large B-cell, diffuse, immunoblastic, NOS	1	1	2
C83.7	9687	Burkitt lymphoma, NOS	2	2	4
C83.8	9673	Mantle cell lymphoma	0	1	1
C84.0	9700	Mycosis fungoides	0	1	1
C84.4	9702	Mature T-cell lymphoma, NOS	1	1	2
	9705	Angioimmunoblastic T-cell lymphoma	0	1	1
C84.5	9714	Anaplastic large cell lymphoma, T cell and Null cell type	1	2	3
	9717	Intestinal T-cell lymphoma	0	1	1
	9719	NK/T-cell lymphoma, nasal and nasal-type	0	1	1
C85.9	9590	Malignant lymphoma, NOS	1	1	2
	9591	Malignant lymphoma, non-Hodgkin, NOS	4	7	11
C90	Multiple myeloma & Plasma cell		6	5	11
C90.0	9732	Multiple myeloma	2	2	4
C90.2	9731	Plasmacytoma, NOS	4	3	7

ตาราง 9 จำนวนผู้ป่วยมะเร็งร้ายใหม่ จำแนกตามรหัสสัณฐานวิทยาและเพศ พ.ศ. 2559 (ต่อ)
Table 9 Number of new cancer patient by morphology and sex: 2016 (cont'd)

ICD-10 Code	Morphology		Male	Female	Total
	Code	Definition			
C91-C95	Leukaemia		4	4	8
C91.0	9835	Precursor cell lymphoblastic leukemia, NOS	1	1	2
	9837	Precursor T-cell lymphoblastic leukemia	1	0	1
C91.1	9823	B-cell chronic lymphocytic leukemia/small lymphocytic lymphoma	0	1	1
C92.0	9861	Acute myeloid leukemia, NOS	2	1	3
C92.1	9863	Chronic myeloid leukemia, NOS	0	1	1
	Total		1,475	2,135	3,610

ตาราง 10 จำนวนผู้ป่วยมะเร็งร้ายใหม่ จำแนกตามวิธีวินิจฉัยและเพศ พ.ศ. 2559
Table 10 Number of new cancer patient by diagnosis and sex: 2016

Diagnosis	Male		Female		Total	
	No.	%	No.	%	No.	%
ซักประวัติและตรวจร่างกาย	44	1.22	69	1.91	113	3.13
รังสีวินิจฉัย ส่องกล้อง Ultrasound	344	9.53	194	5.37	538	14.90
ตรวจทางเซลล์หรือการตรวจเลือด	61	1.69	78	2.16	139	3.85
ตรวจชิ้นเนื้อออกที่แพร่กระจาย	50	1.39	56	1.55	106	2.94
ตรวจเนื้อออกปฐมภูมิ	976	27.04	1,738	48.14	2,714	75.18
Total	1,475	40.86	2,135	59.14	3,610	100

ตาราง 11 จำนวนผู้ป่วยมะเร็งร้ายใหม่ จำแนกตามเกรดและเพศ พ.ศ. 2559
Table 11 Number of new cancer patient by grade and sex: 2016

Grade	Male		Female		Total	
	No.	%	No.	%	No.	%
Well differentiated	196	5.43	221	6.12	417	11.55
Moderately differentiated	295	8.17	581	16.09	876	24.27
Poorly differentiated	136	3.77	413	11.44	549	15.21
Undifferentiated	33	0.91	25	0.69	58	1.61
Positive T - cell	4	0.11	7	0.19	11	0.30
Positive B - cell	35	0.97	38	1.05	73	2.02
NK cell (Natural killer cell)	1	0.03	1	0.03	2	0.06
Not stated or not applicable	775	21.47	849	23.52	1,624	44.99
Total	1,475	40.86	2,135	59.14	3,610	100

ตาราง 12 จำนวนผู้ป่วยมะเร็งร้ายใหม่ จำแนกตามระยะของโรคและเพศ พ.ศ. 2559
 Table 12 Number of new cancer patient by stage and sex: 2016

Stage	Male		Female		Total	
	No.	%	No.	%	No.	%
Stage 0	0	0	0	0	0	0
Stage 1	83	2.30	318	8.81	401	11.11
Stage 2	128	3.55	423	11.72	551	15.26
Stage 3	348	9.64	522	14.46	870	24.10
Stage 4	580	16.07	535	14.82	1,115	30.89
Unknown Stage	336	9.31	337	9.34	673	18.64
Total	1,475	40.86	2,135	59.14	3,610	100

ตาราง 13 จำนวนผู้ป่วยมะเร็งร้ายใหม่ จำแนกตามการขยายตัวของโรคและเพศ พ.ศ. 2559
 Table 13 Number of new cancer patient by extend and sex: 2016

Extend	Male		Female		Total	
	No.	%	No.	%	No.	%
Localized	21	0.58	86	2.38	107	2.96
Direct extension	52	1.44	43	1.19	95	2.63
Regional lymph nodes	250	6.93	508	14.07	758	21.00
Distant metastasis	559	15.48	527	14.60	1,086	30.08
Not applicable	39	1.08	25	0.69	64	1.77
Not known	554	15.35	946	26.20	1,500	41.55
Total	1,475	40.86	2,135	59.14	3,610	100

ตาราง 14 จำนวนผู้ป่วยมะเร็งร้ายใหม่ จำแนกตามการแพร่กระจายและเพศ พ.ศ. 2559
 Table 14 Number of new cancer patient by metastasis and sex: 2016

Metastasis	Male		Female		Total	
	No.	%	No.	%	No.	%
Bone	69	1.91	52	1.44	121	3.35
Brain	20	0.55	18	0.50	38	1.05
Liver	77	2.13	58	1.61	135	3.74
Lung	71	1.97	67	1.86	138	3.82
Lymph node	110	3.05	76	2.11	186	5.15
Peritoneum	19	0.53	30	0.83	49	1.36
Other & Multiple sites metastasis	173	4.76	209	5.65	382	10.42
Not known	26	0.72	23	0.64	49	1.36
Not distant metastatic	910	25.21	1,602	44.38	2,512	69.58
Total	1,475	40.86	2,135	59.14	3,610	100

ตาราง 15 จำนวนผู้ป่วยมะเร็งร้ายใหม่ จำแนกตามรูปแบบการรักษาและเพศ พ.ศ. 2559
 Table 15 Number of new cancer patient by treatment and sex: 2016

Treatment	Male		Female		Total	
	No.	%	No.	%	No.	%
Surgery	157	4.35	224	6.20	381	10.55
Radiation	163	4.52	171	4.74	334	9.25
Chemotherapy	265	7.34	405	11.22	670	18.56
Other	14	0.39	12	0.33	26	0.72
Concurrent Chemoradiation	28	0.78	92	2.55	120	3.32
Surgery & Radiation	33	0.91	47	1.30	80	2.22
Surgery & Chemotherapy	33	0.91	155	4.29	188	5.21
Surgery & Concurrent Chemoradiation	8	0.22	10	0.28	18	0.50
Radiation & Chemotherapy	105	2.91	150	4.16	255	7.06
Supportive & Palliative Care	8	0.22	11	0.30	19	0.53
Multiple treatment & Palliative Care	33	0.91	38	1.05	71	1.97
Surgery & Radiation & Chemotherapy	25	0.69	69	1.91	94	2.60
Radiation & Chemotherapy & Hormone	0	0	1	0.03	1	0.03
Not Record	603	16.70	750	20.78	1,353	37.48
Total	1,475	40.86	2,135	59.14	3,610	100

ตาราง 16 จำนวนผู้ป่วยมะเร็งร้ายใหม่ จำแนกตามระยะของโรคและกลุ่มอายุ พ.ศ. 2559
 Table 16 Number of new cancer patient by stage and age group: 2016

Sex	Stage	<5	5-	10-	15-	20-	25-	30-	35-	40-	45-	50-	55-	60-	65-	70-	75+	Total
Male	1	0	0	0	0	0	2	0	2	4	5	13	20	19	7	8	3	83
	2	0	0	0	0	0	1	1	1	3	11	14	15	27	25	15	15	128
	3	0	0	0	1	3	1	6	15	21	38	40	54	57	40	40	32	348
	4	3	1	0	2	5	3	12	24	30	55	82	91	84	75	59	54	580
	Unknown	2	3	4	1	5	7	14	13	22	29	38	48	54	28	24	44	336
Female	1	0	0	0	0	1	4	12	19	39	43	38	52	46	32	15	17	318
	2	0	0	0	0	0	11	11	36	51	74	61	69	47	34	14	15	423
	3	0	0	0	1	0	3	17	28	52	80	85	69	63	62	34	28	522
	4	1	1	0	0	3	5	12	27	31	58	90	81	81	58	50	37	535
	Unknown	1	1	1	8	5	11	12	27	28	40	41	38	44	28	17	35	337
Total	1	0	0	0	0	1	6	12	21	43	48	51	72	65	39	23	20	401
	2	0	0	0	0	0	12	12	37	54	85	75	84	74	59	29	30	551
	3	0	0	0	2	3	4	23	43	73	118	125	123	120	102	74	60	870
	4	4	2	0	2	8	8	24	51	61	113	172	172	165	133	109	91	1,115
	Unknown	3	4	5	9	10	18	26	40	50	69	79	86	98	56	41	79	673
Total		7	6	5	13	22	48	97	192	281	433	502	537	522	389	276	280	3,610

ตาราง 17 จำนวนผู้ป่วยมะเร็งรายใหม่ จำแนกตามระยะของโรคและเพศ พ.ศ. 2559
 Table 17 Number of new cancer patient by stage and sex: 2016

Site	Sex	No. %	Stage					Total
			1	2	3	4	Unknown	
Lip & Oral Cavity	Male	No.	4	9	38	25	18	94
	Female	No.	4	1	5	8	18	36
		Sub-total	8	10	43	33	36	130
		%	0.22	0.28	1.19	0.91	1.00	3.60
Major salivary gland	Male	No.	0	0	2	3	3	8
	Female	No.	0	0	1	1	5	7
		Sub-total	0	0	3	4	8	15
		%	0	0	0.08	0.11	0.22	0.42
Oropharynx	Male	No.	1	4	5	5	10	25
	Female	No.	0	0	2	0	2	4
		Sub-total	1	4	7	5	12	29
		%	0.03	0.11	0.19	0.14	0.33	0.80
Nasopharynx	Male	No.	4	4	14	20	7	49
	Female	No.	0	1	7	2	6	16
		Sub-total	4	5	21	22	13	65
		%	0.11	0.14	0.58	0.61	0.36	1.80
Hypopharynx	Male	No.	0	0	8	7	1	16
	Female	No.	0	0	2	2	0	4
		Sub-total	0	0	10	9	1	20
		%	0	0	0.28	0.25	0.03	0.55
Pharynx unspec.	Male	No.	0	0	0	1	0	1
		Sub-total	0	0	0	1	0	1
		%	0	0	0	0.03	0	0.03
Esophagus	Male	No.	0	5	20	14	26	65
	Female	No.	1	0	2	2	3	8
		Sub-total	1	5	22	16	29	73
		%	0.03	0.14	0.61	0.44	0.80	2.02
Stomach	Male	No.	1	1	5	19	7	33
	Female	No.	0	1	6	16	6	29
		Sub-total	1	2	11	35	13	62
		%	0.03	0.06	0.30	0.97	0.36	1.72
Small intestine	Male	No.	0	0	2	4	1	7
	Female	No.	0	0	1	0	3	4
		Sub-total	0	0	3	4	4	11
		%	0	0	0.08	0.11	0.11	0.30
Colon & Rectum	Male	No.	6	36	74	90	13	219
	Female	No.	9	26	68	65	19	187
		Sub-total	15	62	142	155	32	406
		%	0.42	1.72	3.93	4.29	0.89	11.25
Anus	Male	No.	0	0	0	2	1	3
	Female	No.	0	0	1	3	1	5
		Sub-total	0	0	1	5	2	8
		%	0	0	0.03	0.14	0.06	0.22
Liver & Intrahepatic bile ducts	Male	No.	45	37	87	140	42	351
	Female	No.	25	17	23	46	11	122
		Sub-total	70	54	110	186	53	473
		%	1.93	1.50	3.05	5.15	1.47	13.10
Gall bladder & Biliary tract	Male	No.	0	0	0	1	4	5
	Female	No.	0	0	1	9	5	15
		Sub-total	0	0	1	10	9	20
		%	0	0	0.03	0.28	0.25	0.55

ตาราง 17 จำนวนผู้ป่วยมะเร็งเรียงรายใหม่ จำแนกตามระยะของโรคและเพศ พ.ศ. 2559 (ต่อ)
 Table 17 Number of new cancer patient by stage and sex: 2016 (cont'd)

Site	Sex	No. %	Stage					Total
			1	2	3	4	Unknown	
Pancreas etc.	Male	No.	0	0	3	19	6	28
	Female	No.	0	1	2	18	2	23
		Sub-total	0	1	5	37	8	51
		%	0	0.03	0.14	1.02	0.22	1.41
Nasal cavity & Sinuses	Male	No.	0	0	1	2	3	6
	Female	No.	0	1	1	2	1	5
		Sub-total	0	1	2	4	4	11
		%	0	0.03	0.06	0.11	0.11	0.30
Larynx	Male	No.	5	4	14	5	8	36
	Female	No.	0	1	0	1	0	2
		Sub-total	5	5	14	6	8	38
		%	0.14	0.14	0.39	0.17	0.22	1.05
Trachea, Bronchus & Lung	Male	No.	5	9	46	132	10	202
	Female	No.	7	13	18	105	6	149
		Sub-total	12	22	64	237	16	351
		%	0.33	0.61	1.77	6.57	0.44	9.72
Other Intrathoracic organs	Male	No.	0	0	0	2	4	6
	Female	No.	0	0	0	1	0	1
		Sub-total	0	0	0	3	4	7
		%	0	0	0	0.08	0.11	0.19
Bone & Articular cartilage	Male	No.	0	0	0	1	3	4
	Female	No.	0	0	0	1	3	4
		Sub-total	0	0	0	2	6	8
		%	0	0	0	0.06	0.17	0.22
Skin	Male	No.	2	0	2	2	21	27
	Female	No.	0	0	1	4	17	22
		Sub-total	2	0	3	6	38	49
		%	0.06	0	0.08	0.17	1.05	1.36
Mesothelial & Soft tissue	Male	No.	0	1	2	9	23	35
	Female	No.	0	0	2	3	14	19
		Sub-total	0	1	4	12	37	54
		%	0	0.03	0.11	0.33	1.02	1.50
Breast	Male	No.	0	2	3	1	1	7
	Female	No.	115	267	265	125	70	842
		Sub-total	115	269	268	126	71	849
		%	3.19	7.45	7.42	3.49	1.97	23.52
Other female genital organs	Female	No.	1	0	2	1	3	7
		Sub-total	1	0	2	1	3	7
		%	0.03	0	0.06	0.03	0.08	0.19
Cervix uteri	Female	No.	78	84	79	26	13	280
		Sub-total	78	84	79	26	13	280
		%	2.16	2.33	2.19	0.72	0.36	7.76
Corpus uteri	Female	No.	45	9	14	14	16	98
		Sub-total	45	9	14	14	16	98
		%	1.25	0.25	0.39	0.39	0.44	2.71
Ovary	Female	No.	28	1	11	42	15	97
		Sub-total	28	1	11	42	15	97
		%	0.78	0.03	0.30	1.16	0.42	2.69
Other male genital organs	Male	No.	0	2	1	5	10	18
		Sub-total	0	2	1	5	10	18
		%	0	0.06	0.03	0.14	0.28	0.50

ตาราง 17 จำนวนผู้ป่วยมะเร็งรายใหม่ จำแนกตามระยะของโรคและเพศ พ.ศ. 2559 (ต่อ)
 Table 17 Number of new cancer patient by stage and sex: 2016 (cont'd)

Site	Sex	No. %	Stage					Total
			1	2	3	4	Unknown	
Prostate gland	Male	No.	7	13	16	31	27	94
		Sub-total	7	13	16	31	27	94
		%	0.19	0.36	0.44	0.86	0.75	2.60
Kidney etc.	Male	No.	0	0	0	5	4	9
	Female	No.	0	0	0	4	0	4
		Sub-total	0	0	0	9	4	13
%	0	0	0	0.25	0.11	0.36		
Bladder	Male	No.	2	1	2	5	9	19
	Female	No.	0	0	2	0	3	5
		Sub-total	2	1	4	5	12	24
%	0.06	0.03	0.11	0.14	0.33	0.66		
Eye	Female	No.	0	0	0	0	1	1
		Sub-total	0	0	0	0	1	1
		%	0	0	0	0	0.03	0.03
Meninges, Brain & Spinal cord	Male	No.	0	0	0	3	21	24
	Female	No.	1	0	0	2	15	18
		Sub-total	1	0	0	5	36	42
%	0.03	0	0	0.14	1.00	1.16		
Thyroid gland	Male	No.	0	0	2	2	9	13
	Female	No.	2	0	5	9	30	46
		Sub-total	2	0	7	11	39	59
%	0.06	0	0.19	0.30	1.08	1.63		
Other endocrine glands	Male	No.	1	0	0	0	1	2
		Sub-total	1	0	0	0	1	2
		%	0.03	0	0	0	0.03	0.06
Ill-defined, secondary & unspecified of sites	Male	No.	0	0	0	16	2	18
	Female	No.	0	0	1	15	2	18
		Sub-total	0	0	1	31	4	36
%	0	0	0.03	0.86	0.11	1.00		
Hodgkin's disease	Male	No.	0	0	0	0	5	5
	Female	No.	0	0	0	0	4	4
		Sub-total	0	0	0	0	9	9
%	0	0	0	0	0.25	0.25		
Non-Hodgkin's lymphoma	Male	No.	0	0	1	7	28	36
	Female	No.	2	0	0	4	38	44
		Sub-total	2	0	1	11	66	80
%	0.06	0	0.03	0.30	1.83	2.22		
Multiple myeloma & Plasma cell	Male	No.	0	0	0	2	4	6
	Female	No.	0	0	0	4	1	5
		Sub-total	0	0	0	6	5	11
%	0	0	0	0.17	0.14	0.30		
Leukaemia	Male	No.	0	0	0	0	4	4
	Female	No.	0	0	0	0	4	4
		Sub-total	0	0	0	0	8	8
%	0	0	0	0	0.22	0.22		
Total	Male	No.	83	128	348	580	336	1,475
	Female	No.	318	423	522	535	337	2,135
		Sub-total	401	551	870	1,115	673	3,610
	%	11.11	15.26	24.10	30.89	18.64	100	

แผนภูมิ 6 ร้อยละของผู้ป่วยมะเร็งรายใหม่ 10 อันดับแรก จำแนกตามระยะของโรค พ.ศ. 2559
 Figure 6 Percent of the leading site of new cancer patient by stage: 2016

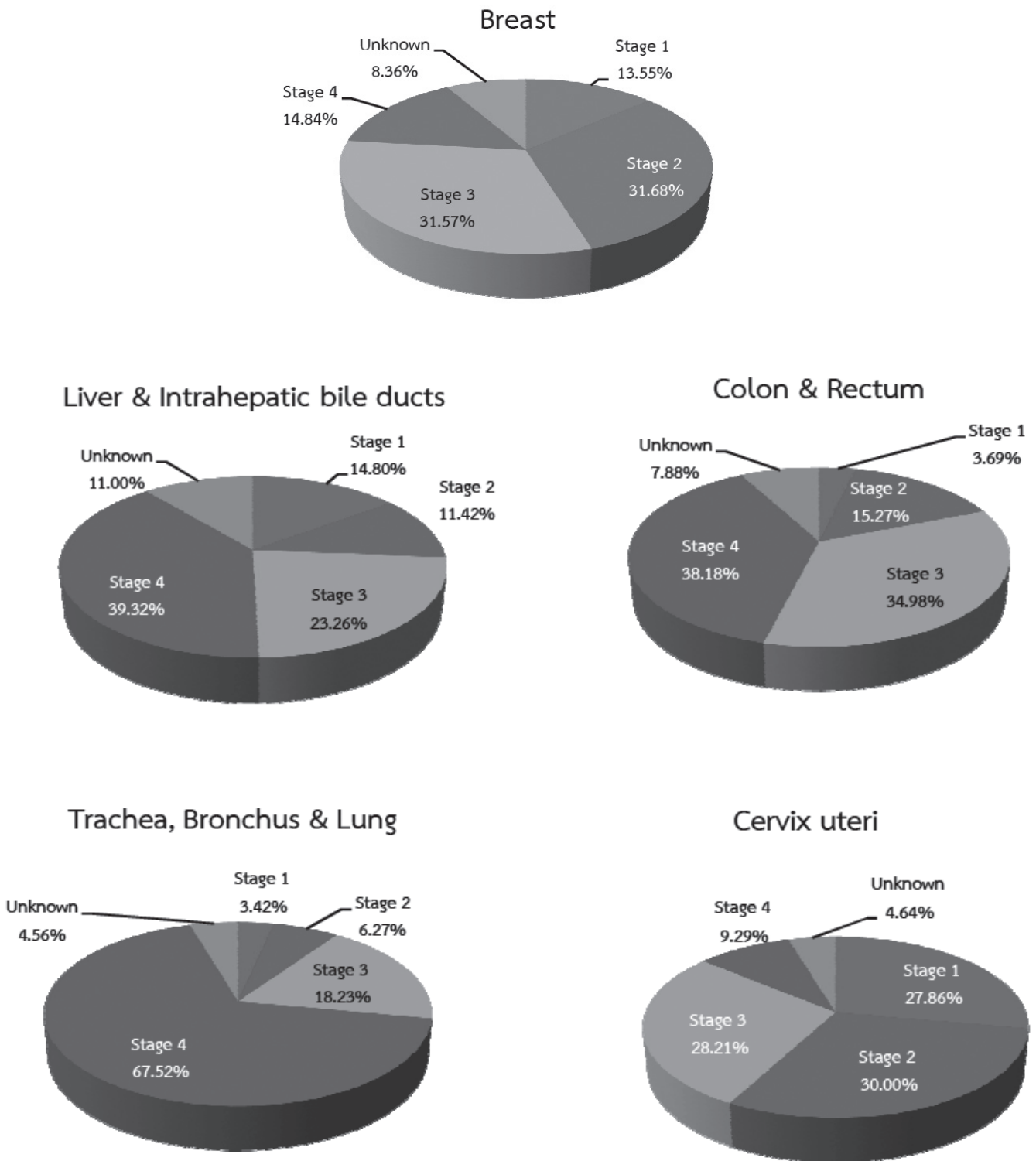

แผนภูมิ 6 ร้อยละของผู้ป่วยมะเร็งเรียงรายใหม่ 10 อันดับแรก จำแนกตามระยะของโรค พ.ศ. 2559 (ต่อ)
 Figure 6 Percent of the leading site of new cancer patient by stage: 2016 (cont'd)

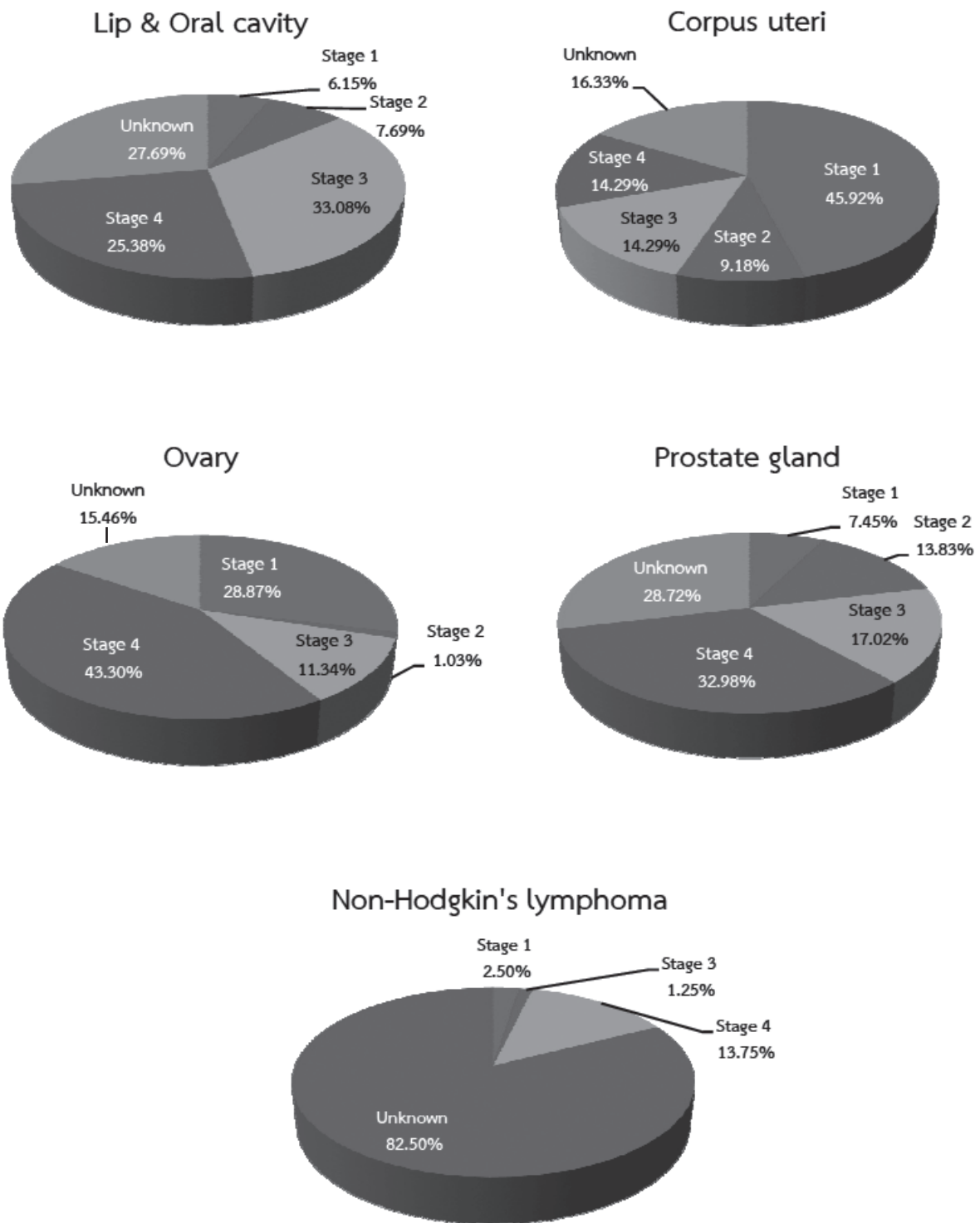

มะเร็ง 10 อันดับแรก

Description of the Leading Site of Cancers

1. มะเร็งเต้านม (Breast cancer)
2. มะเร็งตับและท่อน้ำดี
(Liver & Intrahepatic bile ducts cancer)
3. มะเร็งลำไส้ใหญ่และทวารหนัก (Colon & Rectum cancer)
4. มะเร็งปอด (Trachea, Bronchus & Lung cancer)
5. มะเร็งปากมดลูก (Cervix uteri cancer)
6. มะเร็งริมฝีปากและช่องปาก (Lip & Oral cavity cancer)
7. มะเร็งมดลูก (Corpus uteri cancer)
8. มะเร็งรังไข่ (Ovarian cancer)
9. มะเร็งต่อมลูกหมาก (Prostate gland cancer)
10. มะเร็งต่อมน้ำเหลือง (Non-Hodgkin's lymphoma cancer)

1. มะเร็งเต้านม

Breast Cancer

ตาราง 18 จำนวนผู้ป่วยมะเร็งเต้านมรายใหม่ จำแนกตามวิธีวินิจฉัยและเพศ พ.ศ. 2559

Table 18 Number of new breast cancer patient by diagnosis and sex: 2016

Diagnosis	Male		Female		Total	
	No.	%	No.	%	No.	%
ซักประวัติและตรวจร่างกาย	0	0	41	4.83	41	4.83
รังสีวินิจฉัย ส่องกล้อง Ultrasound	1	0.12	22	2.59	23	2.71
ตรวจทางเซลล์หรือการตรวจเลือด	0	0	38	4.48	38	4.48
ตรวจชิ้นเนื้ออกที่แพร่กระจาย	2	0.24	4	0.47	6	0.71
ตรวจเนื้ออกปฐมภูมิ	4	0.47	737	86.61	741	87.28
Total	7	0.82	842	99.18	849	100

ตาราง 19 จำนวนผู้ป่วยมะเร็งเต้านมรายใหม่ จำแนกตามเกรดและเพศ พ.ศ. 2559

Table 19 Number of new breast cancer patient by grade and sex: 2016

Grade	Male		Female		Total	
	No.	%	No.	%	No.	%
Well differentiated	1	0.12	56	6.60	57	6.71
Moderately differentiated	4	0.47	283	33.33	287	33.80
Poorly differentiated	0	0	271	31.92	271	31.92
Not stated or not applicable	2	0.24	232	27.33	234	27.56
Total	7	0.82	842	99.18	849	100

ตาราง 20 จำนวนผู้ป่วยมะเร็งเต้านมรายใหม่ จำแนกตามระยะของโรคและเพศ พ.ศ. 2559

Table 20 Number of new breast cancer patient by stage and sex: 2016

Stage	Male		Female		Total	
	No.	%	No.	%	No.	%
Stage 1	0	0	115	13.55	115	13.55
Stage 2	2	0.24	267	31.45	269	31.68
Stage 3	3	0.35	265	31.21	268	31.57
Stage 4	1	0.12	125	14.72	126	14.84
Unknown Stage	1	0.12	70	8.24	71	8.36
Total	7	0.82	842	99.18	849	100

ตาราง 21 จำนวนผู้ป่วยมะเร็งเต้านมรายใหม่ จำแนกตามการขยายตัวของโรคและเพศ พ.ศ. 2559

Table 21 Number of new breast cancer patient by extend and sex: 2016

Extend	Male		Female		Total	
	No.	%	No.	%	No.	%
Localized	0	0	44	5.18	44	5.18
Direct extension	0	0	20	2.36	20	2.36
Regional lymph nodes	4	0.47	334	39.34	338	39.81
Distant metastasis	1	0.12	125	14.72	126	14.84
Not known	2	0.24	319	37.57	321	37.81
Total	7	0.82	842	99.18	849	100

ตาราง 22 จำนวนผู้ป่วยมะเร็งเต้านมรายใหม่ จำแนกตามการแพร่กระจายและเพศ พ.ศ. 2559

Table 22 Number of new breast cancer patient by metastasis and sex: 2016

Metastasis	Male		Female		Total	
	No.	%	No.	%	No.	%
Bone	0	0	27	3.18	27	3.18
Brain	0	0	3	0.35	3	0.35
Liver	1	0.12	6	0.71	7	0.82
Lung	0	0	17	2.00	17	2.00
Lymph node	0	0	22	2.59	22	2.59
Other & Multiple sites metastasis	0	0	47	5.54	47	5.54
Not known	0	0	6	0.71	6	0.71
Not distant metastasis	6	0.71	714	84.10	720	84.81
Total	7	0.82	842	99.18	849	100

ตาราง 23 จำนวนผู้ป่วยมะเร็งเต้านมรายใหม่ จำแนกตามรูปแบบการรักษาและเพศ พ.ศ. 2559

Table 23 Number of new breast cancer patient by treatment and sex: 2016

Treatment	Male		Female		Total	
	No.	%	No.	%	No.	%
Surgery	0	0	74	8.72	74	8.72
Radiation	0	0	56	6.60	56	6.60
Chemotherapy	3	0.35	206	24.26	209	24.62
Other	0	0	1	0.12	1	0.12
Surgery & Radiation	0	0	13	1.53	13	1.53
Surgery & Chemotherapy	2	0.24	99	11.66	101	11.90
Surgery & Concurrent Chemoradiation	0	0	1	0.12	1	0.12
Radiation & Chemotherapy	1	0.12	81	9.54	82	9.66
Supportive & Palliative Care	0	0	3	0.35	3	0.35

ตาราง 23 จำนวนผู้ป่วยมะเร็งเต้านมรายใหม่ จำแนกตามรูปแบบการรักษาและเพศ พ.ศ. 2559 (ต่อ)
 Table 23 Number of new breast cancer patient by treatment and sex: 2016 (cont'd)

Treatment	Male		Female		Total	
	No.	%	No.	%	No.	%
Multiple treatment & Palliative Care	0	0	19	2.24	19	2.24
Surgery & Radiation & Chemotherapy	0	0	48	5.65	48	5.65
Radiation & Chemotherapy & Hormone	0	0	1	0.12	1	0.12
Not Record	1	0.12	240	28.27	241	28.39
Total	7	0.82	842	99.18	849	100

2. มะเร็งตับและท่อน้ำดี

Liver & Intrahepatic Bile Ducts Cancer

ตาราง 24 จำนวนผู้ป่วยมะเร็งตับและท่อน้ำดีรายใหม่ จำแนกตามวิธีวินิจฉัยและเพศ พ.ศ. 2559

Table 24 Number of new liver & Intrahepatic bile ducts cancer patient by diagnosis and sex: 2016

Diagnosis	Male		Female		Total	
	No.	%	No.	%	No.	%
ซักประวัติและตรวจร่างกาย	20	4.23	3	0.63	23	4.86
รังสีวินิจฉัย ส่องกล้อง Ultrasound	272	57.51	97	20.51	369	78.01
ตรวจทางเซลล์หรือการตรวจเลือด	8	1.69	0	0	8	1.69
ตรวจชิ้นเนื้ออกที่แพร่กระจาย	4	0.85	5	1.06	9	1.90
ตรวจเนื้ออกปฐมภูมิ	47	9.94	17	3.59	64	13.53
Total	351	74.21	122	25.79	473	100

ตาราง 25 จำนวนผู้ป่วยมะเร็งตับและท่อน้ำดีรายใหม่ จำแนกตามเกรดและเพศ พ.ศ. 2559

Table 25 Number of new liver & Intrahepatic bile ducts cancer patient by grade and sex: 2016

Grade	Male		Female		Total	
	No.	%	No.	%	No.	%
Well differentiated	11	2.33	1	0.21	12	2.54
Moderately differentiated	19	4.02	7	1.48	26	5.50
Poorly differentiated	6	1.27	3	0.63	9	1.90
Undifferentiated	0	0	1	0.21	1	0.21
Not stated or not applicable	315	66.60	110	23.26	425	89.85
Total	351	74.21	122	25.79	473	100

ตาราง 26 จำนวนผู้ป่วยมะเร็งตับและท่อน้ำดีรายใหม่ จำแนกตามระยะของโรคและเพศ พ.ศ. 2559

Table 26 Number of new liver & Intrahepatic bile ducts cancer patient by stage and sex: 2016

Stage	Male		Female		Total	
	No.	%	No.	%	No.	%
Stage 1	45	9.51	25	5.29	70	14.80
Stage 2	37	7.82	17	3.59	54	11.42
Stage 3	87	18.39	23	4.86	110	23.26
Stage 4	140	29.60	46	9.73	186	39.32
Unknown Stage	42	8.88	11	2.33	53	11.00
Total	351	74.21	122	25.79	473	100

ตาราง 27 จำนวนผู้ป่วยมะเร็งตับและท่อน้ำดีรายใหม่ จำแนกตามการขยายตัวของโรคและเพศ พ.ศ. 2559
 Table 27 Number of new liver & Intrahepatic bile ducts cancer patient by extend and sex: 2016

Extend	Male		Female		Total	
	No.	%	No.	%	No.	%
Localized	1	0.21	0	0	1	0.21
Regional lymph nodes	26	5.50	6	1.27	32	6.77
Distant metastasis	119	25.16	40	8.46	159	33.62
Not known	205	43.34	76	16.07	281	59.41
Total	351	74.21	122	25.79	473	100

ตาราง 28 จำนวนผู้ป่วยมะเร็งตับและท่อน้ำดีรายใหม่ จำแนกตามการแพร่กระจายและเพศ พ.ศ. 2559
 Table 28 Number of new liver & Intrahepatic bile ducts cancer patient by metastasis and sex: 2016

Metastasis	Male		Female		Total	
	No.	%	No.	%	No.	%
Bone	7	1.48	2	0.42	9	1.90
Liver	30	6.34	10	2.11	40	8.46
Lung	26	5.50	6	1.27	32	6.77
Lymph node	16	3.38	6	1.27	22	4.65
Peritoneum	7	5.50	1	2.75	8	8.25
Other & Multiple sites metastasis	26	5.50	13	2.75	39	8.25
Not known	8	1.69	2	0.42	10	2.11
Not distant metastasis	231	48.84	82	17.34	313	66.17
Total	351	74.21	122	25.79	473	100

ตาราง 29 จำนวนผู้ป่วยมะเร็งตับและท่อน้ำดีรายใหม่ จำแนกตามรูปแบบการรักษาและเพศ พ.ศ. 2559
 Table 29 Number of new liver & Intrahepatic bile ducts cancer patient by treatment and sex: 2016

Treatment	Male		Female		Total	
	No.	%	No.	%	No.	%
Surgery	28	5.92	6	1.27	34	7.19
Radiation	2	0.42	0	0	2	0.42
Chemotherapy	110	23.26	37	7.82	147	31.08
Other	7	1.48	4	0.85	11	2.33
Surgery & Chemotherapy	3	0.63	0	0	3	0.63
Radiation & Chemotherapy	1	0.21	1	0.21	2	0.42
Supportive & Palliative Care	2	0.42	3	0.63	5	1.06
Multiple treatment & Palliative Care	2	0.42	1	0.21	3	0.63
Not Record	196	41.44	70	14.80	266	56.24
Total	351	74.21	122	25.79	473	100

3. มะเร็งลำไส้ใหญ่และทวารหนัก

Colon & Rectum Cancer

ตาราง 30 จำนวนผู้ป่วยมะเร็งลำไส้ใหญ่และทวารหนักรายใหม่ จำแนกตามวิธีวินิจฉัยและเพศ พ.ศ. 2559
Table 30 Number of new colon & rectum cancer patient by diagnosis and sex: 2016

Diagnosis	Male		Female		Total	
	No.	%	No.	%	No.	%
ซักประวัติและตรวจร่างกาย	3	0.74	8	1.97	11	2.71
รังสีวินิจฉัย ส่องกล้อง Ultrasound	20	4.93	15	3.69	35	8.62
ตรวจชิ้นเนื้อออกที่แพร่กระจาย	5	1.23	2	0.49	7	1.72
ตรวจเนื้อออกปฐมภูมิ	191	47.04	162	39.90	353	86.95
Total	219	53.94	187	46.06	406	100

ตาราง 31 จำนวนผู้ป่วยมะเร็งลำไส้ใหญ่และทวารหนักรายใหม่ จำแนกตามเกรดและเพศ พ.ศ. 2559
Table 31 Number of new colon & rectum cancer patient by grade and sex: 2016

Grade	Male		Female		Total	
	No.	%	No.	%	No.	%
Well differentiated	53	13.05	38	9.36	91	22.41
Moderately differentiated	98	24.14	93	22.91	191	47.04
Poorly differentiated	20	4.93	8	1.97	28	6.90
Not stated or not applicable	48	11.82	48	11.82	96	23.65
Total	219	53.94	187	46.06	406	100

ตาราง 32 จำนวนผู้ป่วยมะเร็งลำไส้ใหญ่และทวารหนักรายใหม่ จำแนกตามระยะของโรคและเพศ พ.ศ. 2559
Table 32 Number of new colon & rectum cancer patient by stage and sex: 2016

Stage	Male		Female		Total	
	No.	%	No.	%	No.	%
Stage 1	6	1.48	9	2.22	15	3.69
Stage 2	36	8.87	26	6.40	62	15.27
Stage 3	74	18.23	68	16.75	142	34.98
Stage 4	90	22.17	65	16.01	155	38.18
Unknown Stage	13	3.20	19	4.68	32	7.88
Total	219	53.94	187	46.06	406	100

ตาราง 33 จำนวนผู้ป่วยมะเร็งลำไส้ใหญ่และทวารหนักรายใหม่ จำแนกตามการขยายตัวของโรคและเพศ พ.ศ. 2559
 Table 33 Number of new colon & rectum cancer patient by extend and sex: 2016

Extend	Male		Female		Total	
	No.	%	No.	%	No.	%
Localized	5	1.23	6	1.48	11	2.71
Direct extension	10	2.46	7	1.72	17	4.19
Regional lymph nodes	75	18.47	68	16.75	143	35.22
Distant metastasis	90	22.17	65	16.01	155	38.18
Not known	39	9.61	41	10.10	80	19.70
Total	219	53.94	187	46.06	406	100

ตาราง 34 จำนวนผู้ป่วยมะเร็งลำไส้ใหญ่และทวารหนักรายใหม่ จำแนกตามการแพร่กระจายและเพศ พ.ศ. 2559
 Table 34 Number of new colon & rectum cancer patient by metastasis and sex: 2016

Metastasis	Male		Female		Total	
	No.	%	No.	%	No.	%
Bone	1	0.25	1	0.25	2	0.49
Brain	0	0	1	0.25	1	0.25
Liver	18	4.43	20	4.93	38	9.36
Lung	1	0.25	4	0.99	5	1.23
Lymph node	5	1.23	2	0.49	7	1.72
Peritoneum	8	13.05	4	8.37	12	21.43
Other & Multiple sites metastasis	54	13.30	35	8.62	89	21.92
Not known	4	0.99	0	0	4	0.99
Not distant metastasis	128	31.53	120	29.56	248	61.08
Total	219	53.94	187	46.06	406	100

ตาราง 35 จำนวนผู้ป่วยมะเร็งลำไส้ใหญ่และทวารหนักรายใหม่ จำแนกตามรูปแบบการรักษาและเพศ พ.ศ. 2559
 Table 35 Number of new colon & rectum cancer patient by treatment and sex: 2016

Treatment	Male		Female		Total	
	No.	%	No.	%	No.	%
Surgery	27	6.65	32	7.88	59	14.53
Radiation	12	2.96	5	1.23	17	4.19
Chemotherapy	43	10.59	41	10.10	84	20.69
Other	1	0.25	1	0.25	2	0.49
Concurrent Chemoradiation	8	1.97	3	0.74	11	2.71
Surgery & Radiation	6	1.48	2	0.49	8	1.97
Surgery & Chemotherapy	11	2.71	13	3.20	24	5.91
Surgery & Concurrent Chemoradiation	5	1.23	0	0	5	1.23
Radiation & Chemotherapy	11	2.71	7	1.72	18	4.43
Multiple treatment & Palliative Care	6	1.48	1	0.25	7	1.72
Surgery & Radiation & Chemotherapy	3	0.74	6	1.48	9	2.22
Not Record	86	21.18	76	18.72	162	39.90
Total	219	53.94	187	46.06	406	100

4. มะเร็งปอด

Trachea, Bronchus & Lung Cancer

ตาราง 36 จำนวนผู้ป่วยมะเร็งปอดรายใหม่ จำแนกตามวิธีวินิจฉัยและเพศ พ.ศ. 2559

Table 36 Number of new trachea, bronchus & lung cancer patient by diagnosis and sex: 2016

Diagnosis	Male		Female		Total	
	No.	%	No.	%	No.	%
ซักประวัติและตรวจร่างกาย	5	1.42	6	1.71	11	3.13
รังสีวินิจฉัย ส่องกล้อง Ultrasound	14	3.99	13	3.70	27	7.69
ตรวจทางเซลล์หรือการตรวจเลือด	37	10.54	18	5.13	55	15.67
ตรวจชิ้นเนื้ออกที่แพร่กระจาย	21	5.98	21	5.98	42	11.97
ตรวจเนื้ออกปฐมภูมิ	125	35.61	91	25.93	216	61.54
Total	202	57.55	149	42.45	351	100

ตาราง 37 จำนวนผู้ป่วยมะเร็งปอดรายใหม่ จำแนกตามเกรดและเพศ พ.ศ. 2559

Table 37 Number of new trachea, bronchus & lung cancer patient by grade and sex: 2016

Grade	Male		Female		Total	
	No.	%	No.	%	No.	%
Well differentiated	5	1.42	12	3.42	17	4.84
Moderately differentiated	16	4.56	13	3.70	29	8.26
Poorly differentiated	30	8.55	11	3.13	41	11.68
Undifferentiated	1	0.28	1	0.28	2	0.57
Not stated or not applicable	150	42.74	112	31.91	262	74.64
Total	202	57.55	149	42.45	351	100

ตาราง 38 จำนวนผู้ป่วยมะเร็งปอดรายใหม่ จำแนกตามระยะของโรคและเพศ พ.ศ. 2559

Table 38 Number of new trachea, bronchus & lung cancer patient by stage and sex: 2016

Stage	Male		Female		Total	
	No.	%	No.	%	No.	%
Stage 1	5	1.42	7	1.99	12	3.42
Stage 2	9	2.56	13	3.70	22	6.27
Stage 3	46	13.11	18	5.13	64	18.23
Stage 4	132	37.61	105	29.91	237	67.52
Unknown Stage	10	2.85	6	1.71	16	4.56
Total	202	57.55	149	42.45	351	100

ตาราง 39 จำนวนผู้ป่วยมะเร็งเรื้อรังปอดรายใหม่ จำแนกตามการขยายตัวของโรคและเพศ พ.ศ. 2559

Table 39 Number of new trachea, bronchus & lung cancer patient by extend and sex: 2016

Extend	Male		Female		Total	
	No.	%	No.	%	No.	%
Localized	2	0.57	2	0.57	4	1.14
Direct extension	3	0.85	0	0	3	0.85
Regional lymph nodes	40	11.40	19	5.41	59	16.81
Distant metastasis	132	37.61	105	29.91	237	67.52
Not known	25	7.12	23	6.55	48	13.68
Total	202	57.55	149	42.45	351	100

ตาราง 40 จำนวนผู้ป่วยมะเร็งเรื้อรังปอดรายใหม่ จำแนกตามการแพร่กระจายและเพศ พ.ศ. 2559

Table 40 Number of new trachea, bronchus & lung cancer patient by metastasis and sex: 2016

Metastasis	Male		Female		Total	
	No.	%	No.	%	No.	%
Bone	21	5.98	11	3.13	32	9.12
Brain	16	4.56	12	3.42	28	7.98
Liver	7	1.99	3	0.85	10	2.85
Lung	27	7.69	26	7.41	53	15.10
Lymph node	18	5.13	12	3.42	30	8.55
Peritoneum	2	0.57	0	0	2	0.57
Other & Multiple sites metastasis	31	8.83	36	10.26	67	19.09
Not known	10	2.85	5	1.42	15	4.27
Not distant metastasis	70	19.94	44	12.54	114	32.48
Total	202	57.55	149	42.45	351	100

ตาราง 41 จำนวนผู้ป่วยมะเร็งเรื้อรังปอดรายใหม่ จำแนกตามรูปแบบการรักษาและเพศ พ.ศ. 2559

Table 41 Number of new trachea, bronchus & lung cancer patient by treatment and sex: 2016

Treatment	Male		Female		Total	
	No.	%	No.	%	No.	%
Surgery	8	2.28	8	2.28	16	4.56
Radiation	25	7.12	17	4.84	42	11.97
Chemotherapy	44	12.54	41	11.68	85	24.22
Other	1	0.28	1	0.28	2	0.57
Concurrent Chemoradiation	3	0.85	2	0.57	5	1.42
Surgery & Radiation	2	0.57	2	0.57	4	1.14
Surgery & Chemotherapy	2	0.57	2	0.57	4	1.14
Surgery & Concurrent Chemoradiation	0	0	1	0.28	1	0.28
Radiation & Chemotherapy	15	4.27	5	1.42	20	5.70
Supportive & Palliative Care	3	0.85	0	0	3	0.85

ตาราง 41 จำนวนผู้ป่วยมะเร็งเรื้อรังปอดรายใหม่ จำแนกตามรูปแบบการรักษาและเพศ พ.ศ. 2559 (ต่อ)

Table 41 Number of new trachea, bronchus & lung cancer patient by treatment and sex: 2016 (cont'd)

Treatment	Male		Female		Total	
	No.	%	No.	%	No.	%
Multiple treatment & Palliative Care	17	4.84	9	2.56	26	7.41
Surgery & Radiation & Chemotherapy	1	0.28	3	0.85	4	1.14
Not Record	81	23.08	58	16.52	139	39.60
Total	202	57.55	149	42.45	351	100

5. มะเร็งปากมดลูก Cervix uteri Cancer

ตาราง 42 จำนวนผู้ป่วยมะเร็งปากมดลูกรายใหม่ จำแนกตามวิธีวินิจฉัยและเพศ พ.ศ. 2559

Table 42 Number of new cervix uteri cancer patient by diagnosis and sex: 2016

Diagnosis	Female		Total	
	No.	%	No.	%
ซักประวัติและตรวจร่างกาย	2	0.71	2	0.71
รังสีวินิจฉัย ส่องกล้อง Ultrasound	4	1.43	4	1.43
ตรวจทางเซลล์หรือการตรวจเลือด	2	0.71	2	0.71
ตรวจชิ้นเนื้อออกที่แพร่กระจาย	4	1.43	4	1.43
ตรวจเนื้ออกปฐมภูมิ	268	95.71	268	95.71
Total	280	100	280	100

ตาราง 43 จำนวนผู้ป่วยมะเร็งปากมดลูกรายใหม่ จำแนกตามเกรดและเพศ พ.ศ. 2559

Table 43 Number of new cervix uteri cancer patient by grade and sex: 2016

Grade	Female		Total	
	No.	%	No.	%
Well differentiated	28	10.00	28	10.00
Moderately differentiated	105	37.50	105	37.50
Poorly differentiated	38	13.57	38	13.57
Undifferentiated	1	0.36	1	0.36
Not stated or not applicable	108	38.57	108	38.57
Total	280	100	280	100

ตาราง 44 จำนวนผู้ป่วยมะเร็งปากมดลูกรายใหม่ จำแนกตามระยะของโรคและเพศ พ.ศ. 2559

Table 44 Number of new cervix uteri cancer patient by stage and sex: 2016

Stage	Female		Total	
	No.	%	No.	%
Stage 1	78	27.86	78	27.86
Stage 2	84	30.00	84	30.00
Stage 3	79	28.21	79	28.21
Stage 4	26	9.29	26	9.29
Unknown Stage	13	4.64	13	4.64
Total	280	100	280	100

ตาราง 45 จำนวนผู้ป่วยมะเร็งเรื้องปากรวมดลูกรายใหม่ จำแนกตามการขยายตัวของโรคและเพศ พ.ศ. 2559
 Table 45 Number of new cervix uteri cancer patient by extend and sex: 2016

Extend	Female		Total	
	No.	%	No.	%
Localized	27	9.64	27	9.64
Direct extension	10	3.57	10	3.57
Regional lymph nodes	23	8.21	23	8.21
Distant metastasis	25	8.93	25	8.93
Not known	195	69.64	195	69.64
Total	280	100	280	100

ตาราง 46 จำนวนผู้ป่วยมะเร็งเรื้องปากรวมดลูกรายใหม่ จำแนกตามการแพร่กระจายและเพศ พ.ศ. 2559
 Table 46 Number of new cervix uteri cancer patient by metastasis and sex: 2016

Metastasis	Female		Total	
	No.	%	No.	%
Liver	1	0.36	1	0.36
Lung	2	0.71	2	0.71
Lymph node	4	1.43	4	1.43
Other & Multiple sites metastasis	16	5.71	16	5.71
Not known	3	1.07	3	1.07
Not distant metastasis	254	90.71	254	90.71
Total	280	100	280	100

ตาราง 47 จำนวนผู้ป่วยมะเร็งเรื้องปากรวมดลูกรายใหม่ จำแนกตามรูปแบบการรักษาและเพศ พ.ศ. 2559
 Table 47 Number of new cervix uteri cancer patient by treatment and sex: 2016

Treatment	Female		Total	
	No.	%	No.	%
Surgery	24	8.57	24	8.57
Radiation	30	10.71	30	10.71
Chemotherapy	15	5.36	15	5.36
Concurrent Chemoradiation	84	30.00	84	30.00
Surgery & Radiation	5	1.79	5	1.79
Surgery & Chemotherapy	5	1.79	5	1.79
Surgery & Concurrent Chemoradiation	6	2.14	6	2.14
Radiation & Chemotherapy	36	12.86	36	12.86
Multiple treatment & Palliative Care	3	1.07	3	1.07
Surgery & Radiation & Chemotherapy	6	2.14	6	2.14
Not Record	66	23.57	66	23.57
Total	280	100	280	100

6. มะเร็งริมฝีปากและช่องปาก Lip & Oral Cavity Cancer

ตาราง 48 จำนวนผู้ป่วยมะเร็งริมฝีปากและช่องปากรายใหม่ จำแนกตามวิธีวินิจฉัยและเพศ พ.ศ. 2559

Table 48 Number of new lip & oral cavity cancer patient by diagnosis and sex: 2016

Diagnosis	Male		Female		Total	
	No.	%	No.	%	No.	%
ซักประวัติและตรวจร่างกาย	1	0.77	0	0	1	0.77
รังสีวินิจฉัย ส่องกล้อง Ultrasound	1	0.77	1	0.77	2	1.54
ตรวจทางเซลล์หรือการตรวจเลือด	1	0.77	0	0	1	0.77
ตรวจชิ้นเนื้ออกที่แพร่กระจาย	0	0	1	0.77	1	0.77
ตรวจเนื้ออกปฐมภูมิ	91	70.00	34	26.15	125	96.15
Total	94	72.31	36	27.69	130	100

ตาราง 49 จำนวนผู้ป่วยมะเร็งริมฝีปากและช่องปากรายใหม่ จำแนกตามเกรดและเพศ พ.ศ. 2559

Table 49 Number of new lip & oral cavity cancer patient by grade and sex: 2016

Grade	Male		Female		Total	
	No.	%	No.	%	No.	%
Well differentiated	41	31.54	15	11.54	56	43.08
Moderately differentiated	41	31.54	14	10.77	55	42.31
Poorly differentiated	4	3.08	2	1.54	6	4.62
Undifferentiated	0	0	1	0.77	1	0.77
Not stated or not applicable	8	6.15	4	3.08	12	9.23
Total	94	72.31	36	27.69	130	100

ตาราง 50 จำนวนผู้ป่วยมะเร็งริมฝีปากและช่องปากรายใหม่ จำแนกตามระยะของโรคและเพศ พ.ศ. 2559

Table 50 Number of new lip & oral cavity cancer patient by stage and sex: 2016

Stage	Male		Female		Total	
	No.	%	No.	%	No.	%
Stage 1	4	3.08	4	3.08	8	6.15
Stage 2	9	6.92	1	0.77	10	7.69
Stage 3	38	29.23	5	3.85	43	33.08
Stage 4	25	19.23	8	6.15	33	25.38
Unknown Stage	18	13.85	18	13.85	36	27.69
Total	94	72.31	36	27.69	130	100

ตาราง 51 จำนวนผู้ป่วยมะเร็งเรื้องริมฝีปากและช่องปากรายใหม่ จำแนกตามการขยายตัวของโรคและเพศ พ.ศ. 2559
 Table 51 Number of new lip & oral cavity cancer patient by extend and sex: 2016

Extend	Male		Female		Total	
	No.	%	No.	%	No.	%
Localized	0	0	2	1.54	2	1.54
Direct extension	9	6.92	0	0	9	6.92
Regional lymph nodes	29	22.31	6	4.62	35	26.92
Distant metastasis	24	18.46	8	6.15	32	24.62
Not known	32	24.62	20	15.38	52	40.00
Total	94	72.31	36	27.69	130	100

ตาราง 52 จำนวนผู้ป่วยมะเร็งเรื้องริมฝีปากและช่องปากรายใหม่ จำแนกตามการแพร่กระจายและเพศ พ.ศ. 2559
 Table 52 Number of new lip & oral cavity cancer patient by metastasis and sex: 2016

Metastasis	Male		Female		Total	
	No.	%	No.	%	No.	%
Bone	0	0	1	0.77	1	0.77
Liver	0	0	1	0.77	1	0.77
Lung	4	3.08	0	0	4	3.08
Lymph node	16	12.31	6	4.62	22	16.92
Other & Multiple sites metastasis	2	1.54	0	0	2	1.54
Not known	2	1.54	1	0.77	3	2.31
Not distant metastasis	70	53.85	27	20.77	97	74.62
Total	94	72.31	36	27.69	130	100

ตาราง 53 จำนวนผู้ป่วยมะเร็งเรื้องริมฝีปากและช่องปากรายใหม่ จำแนกตามรูปแบบการรักษาและเพศ พ.ศ. 2559
 Table 53 Number of new lip & oral cavity cancer patient by treatment and sex: 2016

Treatment	Male		Female		Total	
	No.	%	No.	%	No.	%
Surgery	17	13.08	9	6.92	26	20.00
Radiation	22	16.92	3	2.31	25	19.23
Chemotherapy	2	1.54	0	0	2	1.54
Concurrent Chemoradiation	3	2.31	0	0	3	2.31
Surgery & Radiation	3	2.31	7	5.38	10	7.69
Surgery & Chemotherapy	1	0.77	1	0.77	2	1.54
Surgery & Concurrent Chemoradiation	0	0	1	0.77	1	0.77
Radiation & Chemotherapy	13	10.00	1	0.77	14	10.77
Multiple treatment & Palliative Care	2	1.54	0	0	2	1.54
Surgery & Radiation & Chemotherapy	8	6.15	1	0.77	9	6.92
Not Record	23	17.69	13	10	36	27.69
Total	94	72.31	36	27.69	130	100

7. มะเร็งมดลูก Corpus Uteri Cancer

ตาราง 54 จำนวนผู้ป่วยมะเร็งมดลูกรายใหม่ จำแนกตามวิธีวินิจฉัยและเพศ พ.ศ. 2559

Table 54 Number of new corpus uteri cancer patient by diagnosis and sex: 2016

Diagnosis	Female		Total	
	No.	%	No.	%
ซักประวัติและตรวจร่างกาย	1	1.02	1	1.02
รังสีวินิจฉัย ส่องกล้อง Ultrasound	2	2.04	2	2.04
ตรวจทางเซลล์หรือการตรวจเลือด	1	1.02	1	1.02
ตรวจเนื้องอกปฐมภูมิ	94	95.92	94	95.92
Total	98	100	98	100

ตาราง 55 จำนวนผู้ป่วยมะเร็งมดลูกรายใหม่ จำแนกตามเกรดและเพศ พ.ศ. 2559

Table 55 Number of new corpus uteri cancer patient by grade and sex: 2016

Grade	Female		Total	
	No.	%	No.	%
Well differentiated	36	36.73	36	36.73
Moderately differentiated	27	27.55	27	27.55
Poorly differentiated	16	16.33	16	16.33
Not stated or not applicable	19	19.39	19	19.39
Total	98	100	98	100

ตาราง 56 จำนวนผู้ป่วยมะเร็งมดลูกรายใหม่ จำแนกตามระยะของโรคและเพศ พ.ศ. 2559

Table 56 Number of new corpus uteri cancer patient by stage and sex: 2016

Stage	Female		Total	
	No.	%	No.	%
Stage 1	45	45.92	45	45.92
Stage 2	9	9.18	9	9.18
Stage 3	14	14.29	14	14.29
Stage 4	14	14.29	14	14.29
Unknown Stage	16	16.33	16	16.33
Total	98	100	98	100

ตาราง 57 จำนวนผู้ป่วยมะเร็งรังไข่ชนิดลุกรายใหม่ จำแนกตามการขยายตัวของโรคและเพศ พ.ศ. 2559
 Table 57 Number of new corpus uteri cancer patient by extend and sex: 2016

Extend	Female		Total	
	No.	%	No.	%
Localized	2	2.04	2	2.04
Direct extension	1	1.02	1	1.02
Regional lymph nodes	9	9.18	9	9.18
Distant metastasis	14	14.29	14	14.29
Not known	72	73.47	72	73.47
Total	98	100	98	100

ตาราง 58 จำนวนผู้ป่วยมะเร็งรังไข่ชนิดลุกรายใหม่ จำแนกตามการแพร่กระจายและเพศ พ.ศ. 2559
 Table 58 Number of new corpus uteri cancer patient by metastasis and sex: 2016

Metastasis	Female		Total	
	No.	%	No.	%
Liver	1	1.02	1	1.02
Lung	1	1.02	1	1.02
Lymph node	1	1.02	1	1.02
Peritoneum	3	3.06	3	3.06
Other & Multiple sites metastasis	8	8.16	8	8.16
Not distant metastasis	84	85.71	84	85.71
Total	98	100	98	100

ตาราง 59 จำนวนผู้ป่วยมะเร็งรังไข่ชนิดลุกรายใหม่ จำแนกตามรูปแบบการรักษาและเพศ พ.ศ. 2559
 Table 59 Number of new corpus uteri cancer patient by treatment and sex: 2016

Treatment	Female		Total	
	No.	%	No.	%
Surgery	22	22.45	22	22.45
Radiation	17	17.35	17	17.35
Chemotherapy	5	5.10	5	5.10
Other	1	1.02	1	1.02
Concurrent Chemoradiation	1	1.02	1	1.02
Surgery & Radiation	13	13.27	13	13.27
Surgery & Chemotherapy	4	4.08	4	4.08
Radiation & Chemotherapy	1	1.02	1	1.02
Multiple treatment & Palliative Care	1	1.02	1	1.02
Surgery & Radiation & Chemotherapy	4	4.08	4	4.08
Not Record	29	29.59	29	29.59
Total	98	100	98	100

8. มะเร็งรังไข่

Ovarian Cancer

ตาราง 60 จำนวนผู้ป่วยมะเร็งรังไข่รายใหม่ จำแนกตามวิธีวินิจฉัยและเพศ พ.ศ. 2559
Table 60 Number of new ovarian cancer patient by diagnosis and sex: 2016

Diagnosis	Female		Total	
	No.	%	No.	%
ซักประวัติและตรวจร่างกาย	3	3.09	3	3.09
รังสีวินิจฉัย ส่องกล้อง Ultrasound	18	18.56	18	18.56
ตรวจทางเซลล์หรือการตรวจเลือด	8	8.25	8	8.25
ตรวจชิ้นเนื้อจากที่แพร่กระจาย	4	4.12	4	4.12
ตรวจเนื้องอกปฐมภูมิ	64	65.98	64	65.98
Total	97	100	97	100

ตาราง 61 จำนวนผู้ป่วยมะเร็งรังไข่รายใหม่ จำแนกตามเกรดและเพศ พ.ศ. 2559
Table 61 Number of new ovarian cancer patient by grade and sex: 2016

Grade	Female		Total	
	No.	%	No.	%
Well differentiated	7	7.22	7	7.22
Moderately differentiated	6	6.19	6	6.19
Poorly differentiated	25	25.77	25	25.77
Undifferentiated	1	1.03	1	1.03
Not stated or not applicable	58	59.79	58	59.79
Total	97	100	97	100

ตาราง 62 จำนวนผู้ป่วยมะเร็งรังไข่รายใหม่ จำแนกตามระยะของโรคและเพศ พ.ศ. 2559
Table 62 Number of new ovarian cancer patient by stage and sex: 2016

Stage	Female		Total	
	No.	%	No.	%
Stage 1	28	28.87	28	28.87
Stage 2	1	1.03	1	1.03
Stage 3	11	11.34	11	11.34
Stage 4	42	43.30	42	43.30
Unknown Stage	15	15.46	15	15.46
Total	97	100	97	100

ตาราง 63 จำนวนผู้ป่วยมะเร็งรังไข่รายใหม่ จำแนกตามการขยายตัวของโรคและเพศ พ.ศ. 2559

Table 63 Number of new ovarian cancer patient by extend and sex: 2016

Extend	Female		Total	
	No.	%	No.	%
Localized	2	2.06	2	2.06
Direct extension	2	2.06	2	2.06
Regional lymph nodes	6	6.19	6	6.19
Distant metastasis	42	43.30	42	43.30
Not known	45	46.39	45	46.39
Total	97	100	97	100

ตาราง 64 จำนวนผู้ป่วยมะเร็งรังไข่รายใหม่ จำแนกตามการแพร่กระจายและเพศ พ.ศ. 2559

Table 64 Number of new ovarian cancer patient by metastasis and sex: 2016

Metastasis	Female		Total	
	No.	%	No.	%
Brain	1	1.03	1	1.03
Liver	1	1.03	1	1.03
Lung	4	4.12	4	4.12
Lymph node	1	1.03	1	1.03
Peritoneum	13	13.40	13	13.40
Other & Multiple sites metastasis	18	18.56	18	18.56
Not known	4	4.12	4	4.12
Not distant metastasis	55	56.70	55	56.70
Total	97	100	97	100

ตาราง 65 จำนวนผู้ป่วยมะเร็งรังไข่รายใหม่ จำแนกตามรูปแบบการรักษาและเพศ พ.ศ. 2559

Table 65 Number of new ovarian cancer patient by treatment and sex: 2016

Treatment	Female		Total	
	No.	%	No.	%
Surgery	11	11.34	11	11.34
Radiation	2	2.06	2	2.06
Chemotherapy	28	28.87	28	28.87
Surgery & Chemotherapy	23	23.71	23	23.71
Radiation & Chemotherapy	1	1.03	1	1.03
Not Record	32	32.99	32	32.99
Total	97	100	97	100

9. มะเร็งต่อมลูกหมาก Prostate gland Cancer

ตาราง 66 จำนวนผู้ป่วยมะเร็งต่อมลูกหมากรายใหม่ จำแนกตามวิธีวินิจฉัยและเพศ พ.ศ. 2559
Table 66 Number of new prostate gland cancer patient by diagnosis and sex: 2016

Diagnosis	Male		Total	
	No.	%	No.	%
ซักประวัติและตรวจร่างกาย	6	6.38	6	6.38
รังสีวินิจฉัย ส่องกล้อง Ultrasound	4	4.26	4	4.26
ตรวจชิ้นเนื้อออกที่แพร่กระจาย	1	1.06	1	1.06
ตรวจเนื้ออกปฐมภูมิ	83	88.30	83	88.30
Total	94	100	94	100

ตาราง 67 จำนวนผู้ป่วยมะเร็งต่อมลูกหมากรายใหม่ จำแนกตามเกรดและเพศ พ.ศ. 2559
Table 67 Number of new prostate gland cancer patient by grade and sex: 2016

Grade	Male		Total	
	No.	%	No.	%
Well differentiated	8	8.51	8	8.51
Moderately differentiated	13	13.83	13	13.83
Poorly differentiated	6	6.38	6	6.38
Undifferentiated	1	1.06	1	1.06
Not stated or not applicable	66	70.21	66	70.21
Total	94	100	94	100

ตาราง 68 จำนวนผู้ป่วยมะเร็งต่อมลูกหมากรายใหม่ จำแนกตามระยะของโรคและเพศ พ.ศ. 2559
Table 68 Number of new prostate gland cancer patient by stage and sex: 2016

Stage	Male		Total	
	No.	%	No.	%
Stage 1	7	7.45	7	7.45
Stage 2	13	13.83	13	13.83
Stage 3	16	17.02	16	17.02
Stage 4	31	32.98	31	32.98
Unknown Stage	27	28.72	27	28.72
Total	94	100	94	100

ตาราง 69 จำนวนผู้ป่วยมะเร็งเรื้องต้นต่อมลูกหมากรายใหม่ จำแนกตามการขยายตัวของโรคและเพศ พ.ศ. 2559
 Table 69 Number of new prostate gland cancer patient by extend and sex: 2016

Extend	Male		Total	
	No.	%	No.	%
Localized	5	5.32	5	5.32
Direct extension	10	10.64	10	10.64
Regional lymph nodes	5	5.32	5	5.32
Distant metastasis	31	32.98	31	32.98
Not known	43	45.74	43	45.74
Total	94	100	94	100

ตาราง 70 จำนวนผู้ป่วยมะเร็งเรื้องต้นต่อมลูกหมากรายใหม่ จำแนกตามการแพร่กระจายและเพศ พ.ศ. 2559
 Table 70 Number of new prostate gland cancer patient by metastasis and sex: 2016

Metastasis	Male		Total	
	No.	%	No.	%
Bone	20	21.28	20	21.28
Lymph node	4	4.26	4	4.26
Other & Multiple sites metastasis	7	7.45	7	7.45
Not distant metastasis	63	67.02	63	67.02
Total	94	100	94	100

ตาราง 71 จำนวนผู้ป่วยมะเร็งเรื้องต้นต่อมลูกหมากรายใหม่ จำแนกตามรูปแบบการรักษาและเพศ พ.ศ. 2559
 Table 71 Number of new prostate gland cancer patient by treatment and sex: 2016

Treatment	Male		Total	
	No.	%	No.	%
Surgery	37	39.36	37	39.36
Radiation	15	15.96	15	15.96
Chemotherapy	8	8.51	8	8.51
Surgery & Radiation	5	5.32	5	5.32
Surgery & Chemotherapy	2	2.13	2	2.13
Radiation & Chemotherapy	1	1.06	1	1.06
Multiple treatment & Palliative Care	3	3.19	3	3.19
Surgery & Radiation & Chemotherapy	1	1.06	1	1.06
Not Record	22	23.40	22	23.40
Total	94	100	94	100

10. มะเร็งต่อมน้ำเหลือง

Non-Hodgkin's lymphoma Cancer

ตาราง 72 จำนวนผู้ป่วยมะเร็งต่อมน้ำเหลืองรายใหม่ จำแนกตามวิธีวินิจฉัยและเพศ พ.ศ. 2559

Table 72 Number of new non-hodgkin's lymphoma cancer patient by diagnosis and sex: 2016

Diagnosis	Male		Female		Total	
	No.	%	No.	%	No.	%
ตรวจทางเซลล์หรือการตรวจเลือด	2	2.50	0	0	2	2.50
ตรวจเนื้ออกปฐุมภูมิ	34	42.50	44	55.00	78	97.50
Total	36	45.00	44	55.00	80	100

ตาราง 73 จำนวนผู้ป่วยมะเร็งต่อมน้ำเหลืองรายใหม่ จำแนกตามเกรดและเพศ พ.ศ. 2559

Table 73 Number of new non-hodgkin's lymphoma cancer patient by grade and sex: 2016

Grade	Male		Female		Total	
	No.	%	No.	%	No.	%
Positive T - cell	3	3.75	7	8.75	10	12.50
Positive B - cell	28	35.00	30	37.50	58	72.50
Not stated or not applicable	5	6.25	7	8.75	12	15.00
Total	36	45.00	44	55.00	80	100

ตาราง 74 จำนวนผู้ป่วยมะเร็งต่อมน้ำเหลืองรายใหม่ จำแนกตามระยะของโรคและเพศ พ.ศ. 2559

Table 74 Number of new non-hodgkin's lymphoma cancer patient by stage and sex: 2016

Stage	Male		Female		Total	
	No.	%	No.	%	No.	%
Stage 1	0	0	2	2.50	2	2.50
Stage 3	1	1.25	0	0	1	1.25
Stage 4	7	8.75	4	5.00	11	13.75
Unknown Stage	28	35.00	38	47.50	66	82.50
Total	36	45.00	44	55.00	80	100

ตาราง 75 จำนวนผู้ป่วยมะเร็งเรื้อรังต่อมน้ำเหลืองรายใหม่ จำแนกตามการขยายตัวของโรคและเพศ พ.ศ. 2559

Table 75 Number of new non-hodgkin's lymphoma cancer patient by extend and sex: 2016

Extend	Male		Female		Total	
	No.	%	No.	%	No.	%
Direct extension	0	0	1	1.25	1	1.25
Regional lymph nodes	0	0	1	1.25	1	1.25
Distant metastasis	5	6.25	3	3.75	8	10.00
Not applicable	26	32.50	18	22.50	44	55.00
Not known	5	6.25	21	26.25	26	32.50
Total	36	45.00	44	55.00	80	100

ตาราง 76 จำนวนผู้ป่วยมะเร็งเรื้อรังต่อมน้ำเหลืองรายใหม่ จำแนกตามการแพร่กระจายและเพศ พ.ศ. 2559

Table 76 Number of new non-hodgkin's lymphoma cancer patient by metastasis and sex: 2016

Metastasis	Male		Female		Total	
	No.	%	No.	%	No.	%
Bone	1	1.25	1	1.25	2	2.50
Brain	1	1.25	0	0	1	1.25
Lung	0	0	1	1.25	1	1.25
Lymph node	1	1.25	1	1.25	2	2.50
Other & Multiple sites metastasis	2	2.50	0	0	2	2.50
Not distant metastasis	31	38.75	41	51.25	72	90.00
Total	36	45.00	44	55.00	80	100

ตาราง 77 จำนวนผู้ป่วยมะเร็งเรื้อรังต่อมน้ำเหลืองรายใหม่ จำแนกตามรูปแบบการรักษาและเพศ พ.ศ. 2559

Table 77 Number of new non-hodgkin's lymphoma cancer patient by treatment and sex: 2016

Treatment	Male		Female		Total	
	No.	%	No.	%	No.	%
Surgery	0	0	2	2.50	2	2.50
Radiation	3	3.75	4	5.00	7	8.75
Chemotherapy	14	17.50	11	13.75	25	31.25
Other	0	0	1	1.25	1	1.25
Surgery & Chemotherapy	5	6.25	2	2.50	7	8.75
Radiation & Chemotherapy	1	1.25	4	5.00	5	6.25
Supportive & Palliative Care	0	0	1	1.25	1	1.25
Not Record	13	16.25	19	23.75	32	40.00
Total	36	45.00	44	55.00	80	100

ตาราง 78 จำนวนผู้ป่วยมะเร็งรายใหม่ จำแนกตามเขตบริการสุขภาพและเพศ พ.ศ. 2559
 Table 78 Number of new cancer patient by health service network and sex: 2016

เขตบริการสุขภาพ Health service network	Male		Female		Total	
	No.	%	No.	%	No.	%
1	23	0.64	38	1.05	61	1.69
2	53	1.47	65	1.80	118	3.27
3	78	2.16	92	2.55	170	4.71
4	309	8.56	371	10.28	680	18.84
5	226	6.26	286	7.92	512	14.18
6	177	4.90	242	6.70	419	11.61
7	27	0.75	57	1.58	84	2.33
8	23	0.64	51	1.41	74	2.05
9	50	1.39	91	2.52	141	3.91
10	22	0.61	35	0.97	57	1.58
11	44	1.22	74	2.05	118	3.27
12	6	0.17	16	0.44	22	0.61
กรุงเทพมหานคร (Bangkok)	399	11.05	647	17.92	1,046	28.98
ชาวต่างชาติ (Foreigner)	38	1.05	70	1.94	108	2.99
Total	1,475	40.86	2,135	59.14	3,610	100

แผนภูมิ 7 ร้อยละของผู้ป่วยมะเร็งรายใหม่ จำแนกตามเขตบริการสุขภาพ พ.ศ. 2559
 Figure 7 Percent of new cancer patient by health service network: 2016

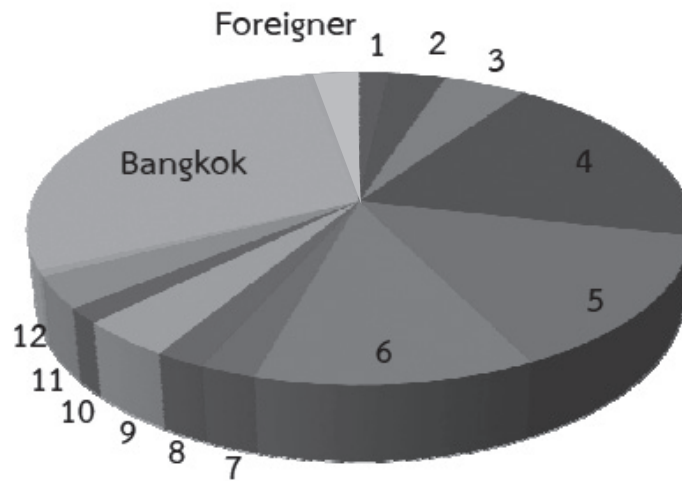

Health service network	1	2	3	4	5	6	7	8	9	10	11	12	Bangkok	Foreigner
No.	61	118	170	680	512	419	84	74	141	57	118	22	1,046	108
%	1.69	3.27	4.71	18.84	14.18	11.61	2.33	2.05	3.91	1.58	3.27	0.61	28.98	2.99

ตาราง 79 จำนวนผู้ป่วยมะเร็งรายใหม่ 10 อันดับแรก จำแนกตามเขตบริการสุขภาพและเพศ พ.ศ. 2559
 Table 79 The leading site of new cancer patient by health service network and sex: 2016

เขตบริการสุขภาพ (Health service network)																			
Site	Sex	No.											Bangkok	ต่างจังหวัด	Total				
			1	2	3	4	5	6	7	8	9	10				11	12		
Breast	Male	No.	0	0	0	0	2	0	0	0	0	0	0	0	0	0	3	1	7
	Female	No.	17	21	29	139	98	94	29	23	33	15	25	9	286	24	286	24	842
	Sub-total	%	17	21	29	139	100	94	29	23	34	15	25	9	289	25	289	25	849
Liver & Intrahepatic bile ducts	Male	No.	11	20	31	77	51	37	10	5	13	9	7	2	74	4	74	4	351
	Female	No.	1	5	6	31	14	16	4	5	6	4	2	1	21	6	21	6	122
	Sub-total	%	12	25	37	108	65	53	14	10	19	13	9	3	95	10	95	10	473
Colon & Rectum	Male	No.	0.33	0.69	1.02	2.99	1.80	1.47	0.39	0.28	0.53	0.36	0.25	0.08	2.63	0.28	2.63	0.28	13.10
	Female	No.	4	7	6	51	29	23	3	1	8	2	4	0	77	4	77	4	219
	Sub-total	%	7	17	13	91	60	42	5	3	18	3	9	0	129	9	129	9	406
Trachea, Bronchus & Lung	Male	No.	0.19	0.47	0.36	2.52	1.66	1.16	0.14	0.08	0.50	0.08	0.25	0	3.57	0.25	3.57	0.25	11.25
	Female	No.	2	4	3	53	20	28	3	4	3	2	8	0	67	5	67	5	202
	Sub-total	%	5	7	7	92	41	46	4	4	10	3	16	0	104	12	104	12	351
Cervix uteri	Male	No.	0.14	0.19	0.19	2.55	1.14	1.27	0.11	0.11	0.28	0.08	0.44	0	2.88	0.33	2.88	0.33	9.72
	Female	No.	5	11	21	40	36	34	6	9	9	4	10	0	85	10	85	10	280
	Sub-total	%	10	30	40	80	72	74	15	18	18	14	20	0	170	20	170	20	560
Lip & Oral Cavity	Male	No.	0	5	5	14	19	13	0	2	0	2	6	0	23	5	23	5	94
	Female	No.	0	0	1	2	7	3	2	1	5	1	3	2	8	1	8	1	36
	Sub-total	%	0	5	6	16	26	16	2	3	5	3	9	2	31	6	31	6	130
		%	0	0.14	0.17	0.44	0.72	0.44	0.06	0.08	0.14	0.08	0.25	0.06	0.86	0.17	0.86	0.17	3.60

ตาราง 79 จำนวนผู้ป่วยมะเร็งร้าวใหม่ 10 อันดับแรก จำแนกตามเขตบริการสุขภาพและเพศ พ.ศ. 2559 (ต่อ)
 Table 79 The leading site of new cancer patient by health service network and sex: 2016 (cont'd)

Site	Sex	No.	เขตบริการสุขภาพ (Health service network)												กรุงเทพมหานคร Bangkok	ชาวต่างชาติ Foreigner	Total
			1	2	3	4	5	6	7	8	9	10	11	12			
Corpus uteri	Female	No.	0	2	5	16	12	12	1	0	4	1	6	0	37	2	98
		Sub-total	0	2	5	16	12	12	1	0	4	1	6	0	37	2	98
		%	0	0.06	0.14	0.44	0.33	0.33	0.03	0	0.11	0.03	0.17	0	1.02	0.06	2.71
Ovary	Female	No.	3	1	7	7	5	7	8	2	4	4	3	1	41	4	97
		Sub-total	3	1	7	7	5	7	8	2	4	4	3	1	41	4	97
		%	0.08	0.03	0.19	0.19	0.14	0.19	0.22	0.06	0.11	0.11	0.08	0.03	1.14	0.11	2.69
Prostate gland	Male	No.	1	1	3	20	9	11	2	4	4	0	6	1	30	2	94
		Sub-total	1	1	3	20	9	11	2	4	4	0	6	1	30	2	94
		%	0.03	0.03	0.08	0.55	0.25	0.30	0.06	0.11	0.11	0	0.17	0.03	0.83	0.06	2.60
Non-hodgkin's lymphoma	Male	No.	0	2	3	8	4	3	0	0	2	0	3	0	11	0	36
		Female	3	0	2	4	11	4	0	4	2	1	1	0	10	2	44
		Sub-total	3	2	5	12	15	7	0	4	4	1	4	0	21	2	80
%	0.08	0.06	0.14	0.33	0.42	0.19	0	0.11	0.11	0.03	0.11	0	0.58	0.06	2.22		
Other	Male	No.	5	14	27	86	92	62	9	7	19	7	10	3	114	17	472
		Female	3	12	10	53	51	35	4	5	11	3	11	3	70	9	280
		Sub-total	8	26	37	139	143	97	13	12	30	10	21	6	184	26	752
%	0.22	0.72	1.02	3.85	3.96	2.69	0.36	0.33	0.83	0.28	0.58	0.17	5.10	0.72	20.83		
Total	Male	No.	23	53	78	309	226	177	27	23	50	22	44	6	399	38	1,475
		%	0.64	1.47	2.16	8.56	6.26	4.90	0.75	0.64	1.39	0.61	1.22	0.17	11.05	1.05	40.86
		Female	38	65	92	371	286	242	57	51	91	35	74	16	647	70	2,135
%	1.05	1.80	2.55	10.28	7.92	6.70	1.58	1.41	2.52	0.97	2.05	0.44	17.92	1.94	59.14		
Sub-total	61	118	170	680	512	419	84	74	141	57	118	22	1,046	108	3,610		
%	1.69	3.27	4.71	18.84	14.18	11.61	2.33	2.05	3.91	1.58	3.27	0.61	28.98	2.99	100		

ตาราง 80 จำนวนผู้ป่วยมะเร็งรายใหม่ จำแนกตามเขตบริการสุขภาพที่ 1 และเพศ พ.ศ. 2559
 Table 80 Number of new cancer patient by health service network 1 and sex: 2016

Site	Sex	No. %	เขตบริการสุขภาพที่ 1 (Health service network 1)								Total
			เชียงใหม่ Chiang Rai	น่าน Nan	พะเยา Phayao	แพร่ Phrae	เชียงใหม่ Chiang Mai	แม่ฮ่องสอน Mae Hong Son	ลำปาง Lampang	ลำพูน Lumphun	
Breast	Female	No.	5	2	6	0	4	0	0	0	17
		Sub-total	5	2	6	0	4	0	0	0	17
Liver & Intrahepatic bile ducts	Male	No.	1	3	1	3	1	0	1	1	11
	Female	No.	0	0	1	0	0	0	0	0	1
	Sub-total		1	3	2	3	1	0	1	1	12
Colon & Rectum	Male	No.	0	1	0	1	2	0	0	0	4
	Female	No.	2	0	1	0	0	0	0	0	3
	Sub-total		2	1	1	1	2	0	0	0	7
Trachea, Bronchus & Lung	Male	No.	0	2	0	0	0	0	0	0	2
	Female	No.	0	0	1	0	1	0	1	0	3
	Sub-total		0	2	1	0	1	0	1	0	5
Cervix uteri	Female	No.	1	1	0	1	1	0	1	0	5
		Sub-total	1	1	0	1	1	0	1	0	5
Ovary	Female	No.	0	2	0	0	1	0	0	0	3
		Sub-total	0	2	0	0	1	0	0	0	3
Non- Hodgkin's lymphoma	Female	No.	1	0	0	1	0	0	1	0	3
		Sub-total	1	0	0	1	0	0	1	0	3
Stomach	Female	No.	0	1	0	0	0	0	0	0	1
		Sub-total	0	1	0	0	0	0	0	0	1
Small intestine	Male	No.	0	0	0	1	0	0	0	0	1
		Sub-total	0	0	0	1	0	0	0	0	1
Gall bladder & Biliary tract	Female	No.	0	0	0	0	0	1	0	0	1
		Sub-total	0	0	0	0	0	1	0	0	1
Other	Male	No.	2	0	1	1	0	0	0	1	5
	Female	No.	0	0	0	0	0	0	0	1	1
	Sub-total		2	0	1	1	0	0	0	2	6
Total	Male	NO.	3	6	2	6	3	0	1	2	23
		%	4.92	9.84	3.28	9.84	4.92	0	1.64	3.28	37.70
	Female	NO.	9	6	9	2	7	1	3	1	38
		%	14.75	9.84	14.75	3.28	11.48	1.64	4.92	1.64	62.30
	Sub-total		12	12	11	8	10	1	4	3	61
%		19.67	19.67	18.03	13.11	16.39	1.64	6.56	4.92	100	

ตาราง 81 จำนวนผู้ป่วยมะเร็งรายใหม่ จำแนกตามเขตบริการสุขภาพที่ 2 และเพศ พ.ศ. 2559
 Table 81 Number of new cancer patient by health service network 2 and sex: 2016

Site	Sex	No. %	เขตบริการสุขภาพที่ 2 (Health service network 2)					Total
			ตาก Tak	พิษณุโลก Phitsanulok	เพชรบูรณ์ Phetchabun	สุโขทัย Sukhothai	อุตรดิตถ์ Uttaradit	
Liver & Intrahepatic bile ducts	Male	No.	2	1	15	1	1	20
	Female	No.	1	1	1	1	1	5
		Sub-total	3	2	16	2	2	25
Breast	Female	No.	1	6	13	0	1	21
		Sub-total	1	6	13	0	1	21
Colon & Rectum	Male	No.	1	2	3	1	0	7
	Female	No.	1	1	7	0	1	10
		Sub-total	2	3	10	1	1	17
Cervix uteri	Female	No.	3	2	5	0	1	11
		Sub-total	3	2	5	0	1	11
Trachea, Bronchus & Lung	Male	No.	0	2	1	1	0	4
	Female	No.	0	0	2	0	1	3
		Sub-total	0	2	3	1	1	7
Lip & Oral Cavity	Male	No.	0	2	3	0	0	5
		Sub-total	0	2	3	0	0	5
Nasopharynx	Male	No.	0	0	3	0	0	3
	Female	No.	1	0	0	0	0	1
		Sub-total	1	0	3	0	0	4
Esophagus	Male	No.	1	1	2	0	0	4
		Sub-total	1	1	2	0	0	4
Ill-defined, secondary & unspecified of sites	Male	No.	0	0	1	0	0	1
	Female	No.	0	1	1	0	0	2
		Sub-total	0	1	2	0	0	3
Stomach	Male	No.	1	0	0	0	0	1
	Female	No.	0	0	1	0	0	1
		Sub-total	1	0	1	0	0	2
Other	Male	No.	1	0	5	0	2	8
	Female	No.	0	2	5	2	2	11
		Sub-total	1	2	10	2	4	19
Total	Male	NO.	6	8	33	3	3	53
		%	5.08	6.78	27.97	2.54	2.54	44.92
	Female	NO.	7	13	35	3	7	65
		%	5.93	11.02	29.66	2.54	5.93	55.08
		Sub-total	13	21	68	6	10	118
	%	11.02	17.80	57.63	5.08	8.47	100	

ตาราง 82 จำนวนผู้ป่วยมะเร็งรายใหม่ จำแนกตามเขตบริการสุขภาพที่ 3 และเพศ พ.ศ. 2559
 Table 82 Number of new cancer patient by health service network 3 and sex: 2016

Site	Sex	No. %	เขตบริการสุขภาพที่ 3 (Health service network 3)					Total
			ชัยนาท Chai Nat	กำแพงเพชร Kamphaeng Phet	พิจิตร Phitchit	นครสวรรค์ Nakhon Sawan	อุทัยธานี Uthai Thani	
Liver & Intrahepatic bile ducts	Male	No.	4	6	12	6	3	31
	Female	No.	0	2	3	1	0	6
		Sub-total	4	8	15	7	3	37
Breast	Female	No.	5	5	4	13	2	29
		Sub-total	5	5	4	13	2	29
Cervix uteri	Female	No.	0	3	10	8	0	21
		Sub-total	0	3	10	8	0	21
Colon & Rectum	Male	No.	0	1	1	3	1	6
	Female	No.	0	1	4	0	2	7
		Sub-total	0	2	5	3	3	13
Trachea, Bronchus & Lung	Male	No.	0	2	1	0	0	3
	Female	No.	0	1	1	1	1	4
		Sub-total	0	3	2	1	1	7
Ovary	Female	No.	0	1	4	2	0	7
		Sub-total	0	1	4	2	0	7
Lip & Oral Cavity	Male	No.	0	0	1	3	1	5
	Female	No.	0	0	1	0	0	1
		Sub-total	0	0	2	3	1	6
Esophagus	Male	No.	2	0	0	3	0	5
	Female	No.	0	0	1	0	0	1
		Sub-total	2	0	1	3	0	6
Corpus uteri	Female	No.	1	0	1	3	0	5
		Sub-total	1	0	1	3	0	5
Non- Hodgkin's lymphoma	Male	No.	1	0	1	0	1	3
	Female	No.	1	0	0	1	0	2
		Sub-total	2	0	1	1	1	5
Other	Male	No.	3	5	9	6	2	25
	Female	No.	0	2	4	3	0	9
		Sub-total	3	7	13	9	2	34
Total	Male	NO.	10	14	25	21	8	78
		%	5.88	8.24	14.71	12.35	4.71	45.88
	Female	NO.	7	15	33	32	5	92
		%	4.12	8.82	19.41	18.82	2.94	54.12
		Sub-total	17	29	58	53	13	170
	%	10.00	17.06	34.12	31.18	7.65	100	

ตาราง 83 จำนวนผู้ป่วยมะเร็งรายใหม่ จำแนกตามเขตบริการสุขภาพที่ 4 และเพศ พ.ศ. 2559
 Table 83 Number of new cancer patient by health service network 4 and sex: 2016

Site	Sex	No. %	เขตบริการสุขภาพที่ 4 (Health service network 4)								Total
			นนทบุรี Nonthaburi	ปทุมธานี Pathum Thani	พระนครศรีอยุธยา Phra Nakhon Si Ayutthaya	สระบุรี Saraburi	ลพบุรี Lop Buri	สิงห์บุรี Sing Buri	อ่างทอง Ang Thong	นครนายก Nakhon Nayok	
Breast	Female	No.	73	34	19	4	3	1	3	2	139
		Sub-total	73	34	19	4	3	1	3	2	139
Liver & Intrahepatic bile ducts	Male	No.	41	10	11	3	1	2	3	6	77
	Female	No.	8	8	8	2	0	0	1	4	31
	Sub-total		49	18	19	5	1	2	4	10	108
Trachea, Bronchus & Lung	Male	No.	31	12	3	1	1	1	1	3	53
	Female	No.	23	10	0	0	0	3	2	1	39
	Sub-total		54	22	3	1	1	4	3	4	92
Colon & Rectum	Male	No.	30	6	9	2	1	1	1	1	51
	Female	No.	23	4	5	2	1	2	2	1	40
	Sub-total		53	10	14	4	2	3	3	2	91
Cervix uteri	Female	No.	16	6	3	2	1	0	6	6	40
	Sub-total		16	6	3	2	1	0	6	6	40
Esophagus	Male	No.	6	4	4	0	0	0	1	2	17
	Female	No.	1	1	1	0	0	1	0	0	4
	Sub-total		7	5	5	0	0	1	1	2	21
Prostate gland	Male	No.	14	0	1	2	2	0	0	1	20
	Sub-total		14	0	1	2	2	0	0	1	20
Lip & Oral Cavity	Male	No.	11	0	1	0	1	0	1	0	14
	Female	No.	1	1	0	0	0	0	0	0	2
	Sub-total		12	1	1	0	1	0	1	0	16
Corpus uteri	Female	No.	10	2	1	1	0	0	2	0	16
	Sub-total		10	2	1	1	0	0	2	0	16
Stomach	Male	No.	4	1	1	0	0	0	0	2	8
	Female	No.	1	1	3	0	0	1	0	1	7
	Sub-total		5	2	4	0	0	1	0	3	15
Other	Male	No.	35	14	8	2	0	2	4	4	69
	Female	No.	34	3	4	1	3	4	3	1	53
	Sub-total		69	17	12	3	3	6	7	5	122
Total	Male	NO.	172	47	38	10	6	6	11	19	309
		%	25.29	6.91	5.59	1.47	0.88	0.88	1.62	2.79	45.44
	Female	NO.	190	70	44	12	8	12	19	16	371
		%	27.94	10.29	6.47	1.76	1.18	1.76	2.79	2.35	54.56
	Sub-total		362	117	82	22	14	18	30	35	680
%		53.24	17.21	12.06	3.24	2.06	2.65	4.41	5.15	100	

ตาราง 84 จำนวนผู้ป่วยมะเร็งรายใหม่ จำแนกตามเขตบริการสุขภาพที่ 5 และเพศ พ.ศ. 2559
 Table 84 Number of new cancer patient by health service network 5 and sex: 2016

Site	Sex	No. %	เขตบริการสุขภาพที่ 5 (Health service network 5)								Total
			กาญจนบุรี Kanchanaburi	นครปฐม Nakhon Pathom	ราชบุรี Ratchaburi	สุพรรณบุรี Suphan Buri	ประจวบคีรีขันธ์ Prachuap Khiri Khan	เพชรบุรี Phetchaburi	สมุทรสงคราม Samut Songkhram	สมุทรสาคร Samut Sakhon	
Breast	Male	No.	1	1	0	0	0	0	0	0	2
	Female	No.	23	10	11	8	10	22	6	8	98
		Sub-total	24	11	11	8	10	22	6	8	100
Liver & Intrahepatic bile ducts	Male	No.	16	1	14	2	7	3	1	7	51
	Female	No.	5	2	1	1	1	1	1	2	14
		Sub-total	21	3	15	3	8	4	2	9	65
Colon & Rectum	Male	No.	7	5	4	0	3	9	1	0	29
	Female	No.	6	2	2	4	1	11	3	2	31
		Sub-total	13	7	6	4	4	20	4	2	60
Trachea, Bronchus & Lung	Male	No.	7	3	2	2	0	4	2	0	20
	Female	No.	4	1	3	2	2	6	1	2	21
		Sub-total	11	4	5	4	2	10	3	2	41
Cervix uteri	Female	No.	9	4	3	5	4	4	0	7	36
		Sub-total	9	4	3	5	4	4	0	7	36
Lip & Oral Cavity	Male	No.	4	5	3	1	4	0	0	2	19
	Female	No.	3	1	0	0	1	1	0	1	7
		Sub-total	7	6	3	1	5	1	0	3	26
Esophagus	Male	No.	4	4	2	0	1	4	1	2	18
	Female	No.	1	1	0	0	0	0	0	0	2
		Sub-total	5	5	2	0	1	4	1	2	20
Non-Hodgkin's lymphoma	Male	No.	3	0	0	0	0	1	0	0	4
	Female	No.	3	1	0	0	2	4	1	0	11
		Sub-total	6	1	0	0	2	5	1	0	15
Nasopharynx	Male	No.	2	0	2	0	1	5	0	0	10
	Female	No.	2	1	0	0	0	0	0	0	3
		Sub-total	4	1	2	0	1	5	0	0	13
Pancreas etc.	Male	No.	2	0	0	0	0	0	1	1	4
	Female	No.	1	0	2	1	1	1	2	1	9
		Sub-total	3	0	2	1	1	1	3	2	13
Other	Male	No.	13	7	9	3	9	18	5	5	69
	Female	No.	9	7	7	3	2	17	1	7	54
		Sub-total	22	14	16	6	11	35	6	12	123
Total	Male	NO.	59	26	36	8	25	44	11	17	226
		%	11.52	5.08	7.03	1.56	4.88	8.59	2.15	3.32	44.14
	Female	NO.	66	30	29	24	25	67	15	30	286
		%	12.89	5.86	5.66	4.69	4.88	13.09	2.93	5.86	55.86
		Sub-total	125	56	65	32	50	111	26	47	512
	%	24.41	10.94	12.70	6.25	9.77	21.68	5.08	9.18	100	

ตาราง 85 จำนวนผู้ป่วยมะเร็งรายใหม่ จำแนกตามเขตบริการสุขภาพที่ 6 และเพศ พ.ศ. 2559
 Table 85 Number of new cancer patient by health service network 6 and sex: 2016

Site	Sex	No. %	เขตบริการสุขภาพที่ 6 (Health service network 6)								Total
			ฉะเชิงเทรา Chachoengsao	ปราจีนบุรี Prachin Buri	สระแก้ว Sa Kaeo	สมุทรปราการ Samut Prakan	จันทบุรี Chanthaburi	ชลบุรี Chon Buri	ตราด Trat	ระยอง Rayong	
Breast	Female	No.	7	2	7	67	0	6	1	4	94
		Sub-total	7	2	7	67	0	6	1	4	94
Liver & Intrahepatic bile ducts	Male	No.	6	3	9	12	1	4	0	2	37
	Female	No.	2	3	2	6	0	3	0	0	16
	Sub-total		8	6	11	18	1	7	0	2	53
Trachea, Bronchus & Lung	Male	No.	2	5	2	15	1	3	0	0	28
	Female	No.	1	0	1	10	0	4	1	1	18
	Sub-total		3	5	3	25	1	7	1	1	46
Colon & Rectum	Male	No.	1	0	4	16	1	0	0	1	23
	Female	No.	0	2	1	14	2	0	0	0	19
	Sub-total		1	2	5	30	3	0	0	1	42
Cervix uteri	Female	No.	6	0	2	18	2	5	0	1	34
	Sub-total		6	0	2	18	2	5	0	1	34
Lip & Oral Cavity	Male	No.	2	0	7	2	1	0	0	1	13
	Female	No.	0	0	2	0	0	1	0	0	3
	Sub-total		2	0	9	2	1	1	0	1	16
Mesothelial & Soft tissue	Male	No.	0	2	2	2	0	2	0	0	8
	Female	No.	0	1	0	3	0	0	0	0	4
	Sub-total		0	3	2	5	0	2	0	0	12
Corpus uteri	Female	No.	1	1	0	6	0	2	0	2	12
	Sub-total		1	1	0	6	0	2	0	2	12
Prostate gland	Male	No.	2	0	0	7	0	1	0	1	11
	Sub-total		2	0	0	7	0	1	0	1	11
Stomach	Male	No.	0	0	0	0	1	1	0	0	2
	Female	No.	0	1	1	2	1	0	0	0	5
	Sub-total		0	1	1	2	2	1	0	0	7
other	Male	No.	4	3	8	30	2	5	1	2	55
	Female	No.	6	2	8	15	1	3	0	2	37
	Sub-total		10	5	16	45	3	8	1	4	92
Total	Male	NO.	17	13	32	84	7	16	1	7	177
		%	4.06	3.10	7.64	20.05	1.67	3.82	0.24	1.67	42.24
	Female	NO.	23	12	24	141	6	24	2	10	242
		%	5.49	2.86	5.73	33.65	1.43	5.73	0.48	2.39	57.76
	Sub-total		40	25	56	225	13	40	3	17	419
%		9.55	5.97	13.37	53.70	3.10	9.55	0.72	4.06	100	

ตาราง 86 จำนวนผู้ป่วยมะเร็งรายใหม่ จำแนกตามเขตบริการสุขภาพที่ 7 และเพศ พ.ศ. 2559
 Table 86 Number of new cancer patient by health service network 7 and sex: 2016

Site	Sex	No. %	เขตบริการสุขภาพที่ 7 (Health service network 7)				Total
			กาฬสินธุ์ Kalasin	ขอนแก่น Khon Kaen	มหาสารคาม Maha Sarakham	ร้อยเอ็ด Roi Et	
Breast	Male	No.	0	0	0	0	1
	Female	No.	3	7	8	11	28
		Sub-total	3	7	8	11	29
Liver & Intrahepatic bile ducts	Male	No.	1	3	2	4	10
	Female	No.	1	2	0	1	4
		Sub-total	2	5	2	5	14
Ovary	Female	No.	1	3	0	4	8
		Sub-total	1	3	0	4	8
Cervix uteri	Female	No.	0	1	1	4	6
		Sub-total	0	1	1	4	6
Colon & Rectum	Male	No.	0	2	0	1	3
	Female	No.	0	1	1	0	2
		Sub-total	0	3	1	1	5
Trachea, Bronchus & Lung	Male	No.	0	1	1	1	3
	Female	No.	0	0	0	1	1
		Sub-total	0	1	1	2	4
Lip & Oral Cavity	Female	No.	0	0	0	2	2
		Sub-total	0	0	0	2	2
Oropharynx	Male	No.	0	0	0	2	2
		Sub-total	0	0	0	2	2
Esophagus	Male	No.	1	0	0	1	2
		Sub-total	1	0	0	1	2
Other male genital organs	Male	No.	0	0	0	2	2
		Sub-total	0	0	0	2	2
Other	Male	No.	0	2	0	3	5
	Female	No.	3	1	0	1	5
		Sub-total	3	3	0	4	10
Total	Male	NO.	2	8	3	14	28
		%	2.38	9.52	3.57	16.67	33.33
	Female	NO.	8	15	10	24	56
		%	9.52	17.86	11.90	28.57	66.67
		Sub-total	10	23	13	38	84
	%	11.90	27.38	15.48	45.24	100	

ตาราง 87 จำนวนผู้ป่วยมะเร็งรายใหม่ จำแนกตามเขตบริการสุขภาพที่ 8 และเพศ พ.ศ. 2559
 Table 87 Number of new cancer patient by health service network 8 and sex: 2016

Site	Sex	No. %	เขตบริการสุขภาพที่ 8 (Health service network 8)							Total
			บึงกาฬ Bueng Kan	เลย Loie	หนองคาย Nong Khai	หนองบัวลำภู Nong Bua Lam Phu	อุดรธานี Udon Thani	นครพนม Nakhon Phanom	สกลนคร Sakon Nakhon	
Breast	Female	No.	2	3	2	5	2	2	7	23
		Sub-total	2	3	2	5	2	2	7	23
Liver & Intrahepatic bile ducts	Male	No.	0	0	1	0	0	2	2	5
	Female	No.	0	0	0	3	0	1	1	5
	Sub-total		0	0	1	3	0	3	3	10
Cervix uteri	Female	No.	0	1	3	0	1	1	3	9
		Sub-total	0	1	3	0	1	1	3	9
Stomach	Male	No.	0	0	0	0	1	0	1	2
	Female	No.	0	0	0	0	1	1	0	2
	Sub-total		0	0	0	0	2	1	1	4
Trachea, Bronchus & Lung	Male	No.	0	0	2	0	0	1	1	4
		Sub-total	0	0	2	0	0	1	1	4
Prostate gland	Male	No.	0	1	0	0	2	1	0	4
		Sub-total	0	1	0	0	2	1	0	4
Non-hodgkin's lymphoma	Female	No.	0	1	1	0	1	0	1	4
		Sub-total	0	1	1	0	1	0	1	4
Lip & Oral Cavity	Male	No.	0	0	0	0	1	0	1	2
	Female	No.	0	0	1	0	0	0	0	1
	Sub-total		0	0	1	0	1	0	1	3
Colon & Rectum	Male	No.	0	0	0	0	0	0	1	1
	Female	No.	0	0	0	0	0	0	2	2
	Sub-total		0	0	0	0	0	0	3	3
Ovary	Female	No.	0	0	0	0	1	0	1	2
		Sub-total	0	0	0	0	1	0	1	2
Other	Male	No.	0	0	1	0	1	2	1	5
	Female	No.	0	0	1	0	0	0	2	3
	Sub-total		0	0	2	0	1	2	3	8
Total	Male	NO.	0	1	4	0	5	6	7	23
		%	0	1.35	5.41	0	6.76	8.11	9.46	31.08
	Female	NO.	2	5	8	8	6	5	17	51
		%	2.70	6.76	10.81	10.81	8.11	6.76	22.97	68.92
	Sub-total		2	6	12	8	11	11	24	74
%		2.70	8.11	16.22	10.81	14.86	14.86	32.43	100	

ตาราง 88 จำนวนผู้ป่วยมะเร็งรายใหม่ จำแนกตามเขตบริการสุขภาพที่ 9 และเพศ พ.ศ. 2559

Table 88 Number of new cancer patient by health service network 9 and sex: 2016

Site	Sex	No. %	เขตบริการสุขภาพที่ 9 (Health service network 9)				Total
			ชัยภูมิ Chaiyaphum	นครราชสีมา Nakhon Ratchasima	บุรีรัมย์ Buri Ram	สุรินทร์ Surin	
Breast	Male	No.	0	1	0	0	1
	Female	No.	8	15	5	5	33
		Sub-total	8	16	5	5	34
Liver & Intrahepatic bile ducts	Male	No.	3	3	5	2	13
	Female	No.	0	2	2	2	6
		Sub-total	3	5	7	4	19
Colon & Rectum	Male	No.	4	4	0	0	8
	Female	No.	2	4	1	3	10
		Sub-total	6	8	1	3	18
Trachea, Bronchus & Lung	Male	No.	0	2	1	0	3
	Female	No.	0	3	2	2	7
		Sub-total	0	5	3	2	10
Cervix uteri	Female	No.	2	4	2	1	9
		Sub-total	2	4	2	1	9
Lip & Oral Cavity	Female	No.	0	1	2	2	5
		Sub-total	0	1	2	2	5
Corpus uteri	Female	No.	1	2	0	1	4
		Sub-total	1	2	0	1	4
Ovary	Female	No.	1	0	0	3	4
		Sub-total	1	0	0	3	4
Prostate gland	Male	No.	0	2	1	1	4
		Sub-total	0	2	1	1	4
Non-Hodgkin's lymphoma	Male	No.	1	0	0	1	2
	Female	No.	0	1	1	0	2
		Sub-total	1	1	1	1	4
Other	Male	No.	0	4	3	4	11
	Female	No.	2	7	8	2	19
		Sub-total	2	11	11	6	30
Total	Male	NO.	10	19	15	6	50
		%	7.09	13.48	10.64	4.26	35.46
	Female	NO.	14	36	18	23	91
		%	9.93	25.53	12.77	16.31	64.54
		Sub-total	24	55	33	29	141
	%	17.02	39.01	23.40	20.57	100	

ตาราง 89 จำนวนผู้ป่วยมะเร็งรายใหม่ จำแนกตามเขตบริการสุขภาพที่ 10 และเพศ พ.ศ. 2559
 Table 89 Number of new cancer patient by health service network 10 and sex: 2016

Site	Sex	No. %	เขตบริการสุขภาพที่ 10 (Health service network 10)					Total
			มุกดาหาร Mukdahan	ยโสธร Yasothon	ศรีสะเกษ Si Sa Ket	อุบลราชธานี Ubon Ratchathani	อำนาจเจริญ Amnat Charoen	
Breast	Female	No.	0	3	7	3	2	15
		Sub-total	0	3	7	3	2	15
Liver & Intrahepatic bile ducts	Male	No.	0	0	2	6	1	9
	Female	No.	1	0	2	1	0	4
		Sub-total	1	0	4	7	1	13
Cervix uteri	Female	No.	0	1	3	0	0	4
		Sub-total	0	1	3	0	0	4
Ovary	Female	No.	0	0	3	1	0	4
		Sub-total	0	0	3	1	0	4
Lip & Oral Cavity	Male	No.	0	0	1	1	0	2
	Female	No.	0	1	0	0	0	1
		Sub-total	0	1	1	1	0	3
Colon & Rectum	Male	No.	0	0	0	2	0	2
	Female	No.	0	0	0	1	0	1
		Sub-total	0	0	0	3	0	3
Trachea, Bronchus & Lung	Male	No.	0	0	1	1	0	2
	Female	No.	0	0	0	1	0	1
		Sub-total	0	0	1	2	0	3
Skin	Male	No.	0	0	1	1	0	2
		Sub-total	0	0	1	1	0	2
Ill-defined, secondary & unspecified of sites	Male	No.	0	0	1	1	0	2
		Sub-total	0	0	1	1	0	2
Major salivary gland	Male	No.	0	0	1	0	0	1
		Sub-total	0	0	1	0	0	1
Other	Male	No.	0	0	1	1	0	2
	Female	No.	0	0	3	1	1	5
		Sub-total	0	0	4	2	1	7
Total	Male	NO.	0	0	8	13	1	22
		%	0	0	14.04	22.81	1.75	38.60
	Female	NO.	1	5	18	8	3	35
		%	1.75	8.77	31.58	14.04	5.26	61.40
		Sub-total	1	5	26	21	4	57
	%	1.75	8.77	45.61	36.84	7.02	100	

ตาราง 90 จำนวนผู้ป่วยมะเร็งรายใหม่ จำแนกตามเขตบริการสุขภาพที่ 11 และเพศ พ.ศ. 2559
 Table 90 Number of new cancer patient by health service network 11 and sex: 2016

Site	Sex	No. %	เขตบริการสุขภาพที่ 11 (Health service network 11)							Total
			ชุมพร Chumphon	นครศรีธรรมราช Nakhon Si Thammarat	สุราษฎร์ธานี Surat Thani	กระบี่ Krabi	พังงา Phang-nga	ภูเก็ต Phuket	ระนอง Ranong	
Breast	Male	No.	0	0	0	0	0	0	0	1
	Female	No.	6	6	6	1	1	3	2	24
		Sub-total	6	6	6	1	1	3	2	25
Trachea, Bronchus & Lung	Male	No.	1	2	3	1	0	1	0	8
	Female	No.	4	0	0	1	0	2	1	8
		Sub-total	5	2	3	2	0	3	1	16
Cervix uteri	Female	No.	3	3	2	0	0	2	0	10
		Sub-total	3	3	2	0	0	2	0	10
Lip & Oral Cavity	Male	No.	3	1	1	1	0	0	0	6
	Female	No.	1	2	0	0	0	0	0	3
		Sub-total	4	3	1	1	0	0	0	9
Colon & Rectum	Male	No.	1	0	1	1	0	1	0	4
	Female	No.	3	1	0	0	0	1	0	5
		Sub-total	4	1	1	1	0	2	0	9
Liver & Intrahepatic bile ducts	Male	No.	2	3	2	0	0	0	0	7
	Female	No.	0	1	0	0	1	0	0	2
		Sub-total	2	4	2	0	1	0	0	9
Corpus uteri	Female	No.	2	2	0	0	0	0	2	6
		Sub-total	2	2	0	0	0	0	2	6
Prostate gland	Male	No.	1	2	1	0	0	0	2	6
		Sub-total	1	2	1	0	0	0	2	6
Thyroid gland	Male	No.	0	0	0	0	0	0	1	1
	Female	No.	1	1	1	1	0	0	1	5
		Sub-total	1	1	1	1	0	0	2	6
Non-Hodgkin's lymphoma	Male	No.	0	1	1	0	0	1	0	3
	Female	No.	1	0	0	0	0	0	0	1
		Sub-total	1	1	1	0	0	1	0	4
Other	Male	No.	4	2	2	0	0	1	0	9
	Female	No.	3	1	2	0	0	2	1	9
		Sub-total	7	3	4	0	0	3	1	18
Total	Male	NO.	12	11	11	3	0	4	3	45
		%	10.17	9.32	9.32	2.54	0	3.39	2.54	38.14
	Female	NO.	24	17	11	3	2	10	7	73
		%	20.34	14.41	9.32	2.54	1.69	8.47	5.93	61.86
		Sub-total	36	28	22	6	2	14	10	118
	%	30.51	23.73	18.64	5.08	1.69	11.86	8.47	100	

ตาราง 91 จำนวนผู้ป่วยมะเร็งรายใหม่ จำแนกตามเขตบริการสุขภาพที่ 12 และเพศ พ.ศ. 2559
 Table 91 Number of new cancer patient by health service network 12 and sex: 2016

Site	Sex	No. %	เขตบริการสุขภาพที่ 12 (Health service network 12)							Total
			พัทลุง Phatthalung	ตรัง Trang	นราธิวาส Narathiwat	ปัตตานี Pattani	ยะลา Yala	สงขลา Songkhla	สตูล Satun	
Breast	Female	No.	0	1	2	1	1	3	1	9
		Sub-total	0	1	2	1	1	3	1	9
Nasopharynx	Male	No.	0	0	0	0	1	1	0	2
	Female	No.	0	0	0	0	1	0	0	1
	Sub-total		0	0	0	0	2	1	0	3
Liver & Intrahepatic bile ducts	Male	No.	1	0	1	0	0	0	0	2
	Female	No.	0	1	0	0	0	0	0	1
	Sub-total		1	1	1	0	0	0	0	3
Lip & Oral Cavity	Female	No.	0	1	0	1	0	0	0	2
		Sub-total	0	1	0	1	0	0	0	2
Hypopharynx	Male	No.	1	0	0	0	0	0	0	1
		Sub-total	1	0	0	0	0	0	0	1
Pancreas etc.	Female	No.	0	0	0	0	0	0	1	1
		Sub-total	0	0	0	0	0	0	1	1
Skin	Female	No.	0	0	0	0	0	1	0	1
		Sub-total	0	0	0	0	0	1	0	1
Ovary	Female	No.	1	0	0	0	0	0	0	1
		Sub-total	1	0	0	0	0	0	0	1
Prostate gland	Male	No.	0	1	0	0	0	0	0	1
		Sub-total	0	1	0	0	0	0	0	1
Total	Male	NO.	2	1	1	0	1	1	0	6
		%	9.09	4.55	4.55	0	4.55	4.55	0	27.27
	Female	NO.	1	3	2	2	2	4	2	16
		%	4.55	13.64	9.09	9.09	9.09	18.18	9.09	72.73
	Sub-total		3	4	3	2	3	5	2	22
%		13.64	18.18	13.64	9.09	13.64	22.73	9.09	100	

ตาราง 92 จำนวนผู้ป่วยมะเร็งร้ายใหม่ จำแนกตามกรุงเทพมหานครและเพศ พ.ศ. 2559

Table 92 Number of new cancer patient by Bangkok and sex: 2016

Site	Sex	No. %	กรุงเทพมหานคร Bangkok	
			No.	Total
Breast	Male	No.	3	3
	Female	No.	286	286
	Sub-total		289	289
Colon & Rectum	Male	No.	77	77
	Female	No.	52	52
	Sub-total		129	129
Trachea, Bronchus & Lung	Male	No.	67	67
	Female	No.	37	37
	Sub-total		104	104
Liver & Intrahepatic bile ducts	Male	No.	74	74
	Female	No.	21	21
	Sub-total		95	95
Cervix uteri	Female	No.	85	85
		Sub-total	85	85
Ovary	Female	No.	41	41
		Sub-total	41	41
Corpus uteri	Female	No.	37	37
		Sub-total	37	37
Lip & Oral Cavity	Male	No.	23	23
	Female	No.	8	8
	Sub-total		31	31
Prostate gland	Male	No.	30	30
		Sub-total	30	30
Non-Hodgkin's lymphoma	Male	No.	11	11
	Female	No.	10	10
	Sub-total		21	21
Other	Male	No.	114	114
	Female	No.	70	70
	Sub-total		184	184
Total	Male	NO.	399	399
		%	38.15	38.15
	Female	NO.	647	647
		%	61.85	61.85
	Sub-total		1,046	1,046
		%	100	100

ตาราง 93 จำนวนผู้ป่วยมะเร็งรายใหม่ จำแนกตามกรุงเทพมหานคร ชาวต่างชาติและเพศ พ.ศ. 2559
 Table 93 Number of new cancer patient by Bangkok, foreigner and sex: 2016

Site	Sex	กรุงเทพมหานคร Bangkok		ชาวต่างชาติ Foreigner		ทุกเครือข่าย Whole network	
		No.	%	No.	%	No.	%
Lip & Oral Cavity	Male	23	17.69	5	3.85	94	72.31
	Female	8	6.15	1	0.77	36	27.69
	Sub-total	31	23.85	6	4.62	130	100
Major salivary gland	Male	3	20.00	0	0	8	53.33
	Female	3	20.00	0	0	7	46.67
	Sub-total	6	40.00	0	0	15	100
Oropharynx	Male	4	13.79	0	0	25	86.21
	Female	2	6.90	0	0	4	13.79
	Sub-total	6	20.69	0	0	29	100
Nasopharynx	Male	15	23.08	5	7.69	49	75.38
	Female	3	4.62	1	1.54	16	24.62
	Sub-total	18	27.69	6	9.23	65	100
Hypopharynx	Male	3	15.00	0	0	16	80.00
	Female	0	0	0	0	4	20.00
	Sub-total	3	15.00	0	0	20	100
Pharynx unspec.	Male	0	0	0	0	1	100
	Sub-total	0	0	0	0	1	100
Esophagus	Male	9	12.33	2	2.74	65	89.04
	Female	0	0	0	0	8	10.96
	Sub-total	9	12.33	2	2.74	73	100
Stomach	Male	8	12.90	2	3.23	33	53.23
	Female	7	11.29	2	3.23	29	46.77
	Sub-total	15	24.19	4	6.45	62	100
Small intestine	Male	2	16.67	1	8.33	7	63.64
	Female	2	16.67	0	0	4	36.36
	Sub-total	4	33.33	1	8.33	11	100
Colon & Rectum	Male	77	18.97	4	0.99	219	53.94
	Female	52	12.81	5	1.23	187	46.06
	Sub-total	129	31.77	9	2.22	406	100
Anus	Male	0	0	0	0	3	37.50
	Female	3	37.50	0	0	5	62.50
	Sub-total	3	37.50	0	0	8	100
Liver & Intrahepatic bile ducts	Male	74	15.64	4	0.85	351	74.21
	Female	21	4.44	6	1.27	122	25.79
	Sub-total	95	20.08	10	2.11	473	100
Gall bladder & Biliary tract	Male	1	5.00	0	0	5	25.00
	Female	6	30.00	1	5.00	15	75.00
	Sub-total	7	35.00	1	5.00	20	100
Pancreas etc.	Male	11	21.57	2	3.92	28	54.90
	Female	2	3.92	0	0	23	45.10
	Sub-total	13	25.49	2	3.92	51	100

ตาราง 93 จำนวนผู้ป่วยมะเร็งรายใหม่ จำแนกตามกรุงเทพมหานคร ชาวต่างชาติและเพศ พ.ศ. 2559 (ต่อ)
 Table 93 Number of new cancer patient by Bangkok, foreigner and sex: 2016 (cont'd)

Site	Sex	กรุงเทพมหานคร Bangkok		ชาวต่างชาติ Foreigner		ทุกเครือข่าย Whole network	
		No.	%	No.	%	No.	%
Nasal cavity & Sinuses	Male	1	9.09	0	0	6	54.55
	Female	1	9.09	0	0	5	45.45
	Sub-total	2	18.18	0	0	11	100
Larynx	Male	12	31.58	3	7.89	36	94.74
	Female	0	0	0	0	2	5.26
	Sub-total	12	31.58	3	7.89	38	100
Trachea, Bronchus & Lung	Male	67	19.09	5	1.42	202	57.55
	Female	37	10.54	7	1.99	149	42.45
	Sub-total	104	29.63	12	3.42	351	100
Other Intrathoracic organs	Male	1	14.29	0	0	6	85.71
	Female	0	0	0	0	1	14.29
	Sub-total	1	14.29	0	0	7	100
Bone & Articular cartilage	Male	0	0	0	0	4	50.00
	Female	1	12.50	0	0	4	50.00
	Sub-total	1	12.50	0	0	8	100
Skin	Male	8	16.33	0	0	27	55.10
	Female	4	8.16	0	0	22	44.90
	Sub-total	12	24.49	0	0	49	100
Mesothelial & Soft tissue	Male	6	11.11	0	0	35	64.81
	Female	7	12.96	0	0	19	35.19
	Sub-total	13	24.07	0	0	54	100
Breast	Male	3	0.35	1	0.12	7	0.82
	Female	286	33.69	24	2.83	842	99.18
	Sub-total	289	34.04	25	2.94	849	100
Other female genital organs	Female	1	14.29	0	0	7	100
	Sub-total	1	14.29	0	0	7	100
Cervix uteri	Female	85	30.36	10	3.57	280	100
	Sub-total	85	30.36	10	3.57	280	100
Corpus uteri	Female	37	37.76	2	2.04	98	100
	Sub-total	37	37.76	2	2.04	98	100
Ovary	Female	41	42.27	4	4.12	97	100
	Sub-total	41	42.27	4	4.12	97	100
Other male genital organs	Male	4	22.22	0	0	18	100
	Sub-total	4	22.22	0	0	18	100
Prostate gland	Male	30	31.91	2	2.13	94	100
	Sub-total	30	31.91	2	2.13	94	100
Kidney etc.	Male	3	23.08	0	0	9	69.23
	Female	0	0	0	0	4	30.77
	Sub-total	3	23.08	0	0	13	100
Bladder	Male	5	21.74	0	0	19	79.17
	Female	3	13.04	0	0	5	20.83
	Sub-total	8	34.78	0	0	24	100

ตาราง 93 จำนวนผู้ป่วยมะเร็งรายใหม่ จำแนกตามกรุงเทพมหานคร ชาวต่างชาติและเพศ พ.ศ. 2559 (ต่อ)
 Table 93 Number of new cancer patient by Bangkok, foreigner and sex: 2016 (cont'd)

Site	Sex	กรุงเทพมหานคร Bangkok		ชาวต่างชาติ Foreigner		ทุกเครือข่าย Whole network	
		No.	%	No.	%	No.	%
Eye	Female	0	0	0	0	1	100
	Sub-total	0	0	0	0	1	100
Meninges, Brain & Spinal cord	Male	5	11.90	0	0	24	57.14
	Female	8	19.05	0	0	18	42.86
	Sub-total	13	30.95	0	0	42	100
Thyroid gland	Male	5	8.47	1	1.69	13	22.03
	Female	10	16.95	4	6.78	46	77.97
	Sub-total	15	25.42	5	8.47	59	100
Other endocrine glands	Male	1	50.00	0	0	2	100
	Sub-total	1	50.00	0	0	2	100
Ill-defined, secondary & unspecified of sites	Male	3	8.33	0	0	18	50.00
	Female	3	8.33	1	2.78	18	50.00
	Sub-total	6	16.67	1	2.78	36	100
Hodgkin's disease	Male	3	33.33	0	0	5	55.56
	Female	2	22.22	0	0	4	44.44
	Sub-total	5	55.56	0	0	9	100
Non-Hodgkin's lymphoma	Male	11	13.75	0	0	36	45.00
	Female	10	12.50	2	2.50	44	55.00
	Sub-total	21	26.25	2	2.50	80	100
Multiple myeloma & Plasma cell	Male	1	9.09	0	0	6	54.55
	Female	1	9.09	0	0	5	45.45
	Sub-total	2	18.18	0	0	11	100
Leukaemia	Male	0	0	1	12.50	4	50.00
	Female	1	12.50	0	0	4	50.00
	Sub-total	1	12.50	1	12.50	8	100
Total	Male	399	11.05	38	1.05	1,475	40.86
	Female	647	17.92	70	1.94	2,135	59.14
	Sub-total	1,046	28.98	108	2.99	3,610	100

กลุ่มงานเทคโนโลยีสารสนเทศ สถาบันมะเร็งแห่งชาติ 268/1 ถนนพระราม 6 เขตราชเทวี กรุงเทพฯ 10400

ISBN 978-616-11-3613-0